申報

中華民國八年
西曆一千九百十九年
二月八號星期六
舊曆己未正月初八日
今天四張售大洋三分
第一萬六千五百十一號

本館現已遷入山東路新屋在漢口路轉角第二十四號總理及編輯室電話一五七六號營業部電話九十五號公用日夜電話一五二七號

本館定報價目
中國及日本境內逐日寄每月洋一元三角三個月起碼每三個月洋三元每六個月洋六元全年洋十二元歐美各國全年洋二十五元二角半年洋十二元六角報資先惠概不賒欠

本館廣告刊例
頭等 登於評論封面及第一張中縫以二行起碼 第一日每行一元二角
二等 登於中縫除第一張外其餘中縫以三行起碼 第一日每行七角五分 第二日起每行四角
三等 長行告白以三行起碼 第一日每行四角五分 第二日起每行三角
四等 短行告白以五十字起碼 第一日每字六厘 第二日起每字四厘

寰球中國學生會學校通告

高●初●兩等各級●夜校●國文●英文●法文●德文●簿記各科均有餘額可補 報名證金一元 考試隨到隨考 學費日校半年十二元夜校半年六元 膳宿費半年三十元

本校每屆新生皆有因額滿見棄者本屆爰特從事擴充加添學額●日校●

校長朱少屏啓 戊A381

恭賀男女諸同胞己未新歲皆大吉祥納福無量更祝新春伊始如日之升世界大千春長日永夫日爲衆陽之精有照萬物育萬物之功本藥房發行之九造眞正血以旭日牌爲商標本乎此義眞正血爲補血中最正大最光明之藥惟其正大光明故可取象於日且於瓶上黏貼藥方昭告大衆猶之日無私照爲萬目所同瞻而尤別有用意者則以市上所售之補血中有種惟知牟利罔顧毒人之品服者不察每爲所給熱性上攻發爲鼻血便血等症言之實堪髮指因特一再研究製成　旭日牌九造眞正血取旭日一升陰霾畫掃之意務將毒藥剷除俾我同胞免受其害今眞正血自去歲發行以來銷場日廣剝幾無遠勿屆深幸不負初衷必有達到目的之日茲値春回萬象日朗九天用作如日之升圖爲我男女諸同胞賀禧并告衛生家有欲補血養血者請共服眞正血蓋人生四肢百體者由血養血榮則無病無病則身體健全身體健全則精神振作萬事可爲經商者可以耐勞求學者可以益智政界軍界有作有爲農人工人克勤克奮推之婦女血調而可產麟兒老人血足而永綿鶴壽孩提血旺而克衍螽斯慶可於服眞正血錢上之亦胥可於己未年卜之故敬爲我男女諸同胞鞠躬致頌焉

總發行所上海三馬路中法大藥房
分銷處各埠中法大藥房 丙A236

七年公債駐滬發行處廣告

爲廣告事本處係奉　財政部令設立在滬埠分銷七年短期六厘公債定於二月六日開始募集此項公債係兩種同時各半搭售按照公債票面價格發售不折不扣專收北京中國交通兩銀行鈔票並自購票之日起按日計算預付第三期利息此項預付利息將來償還本息一律支付現洋凡有願購上項公債者希逕向上海中國銀行內本發行處接洽購買恐未週知特此廣告 戊A572

農商部註冊

滙中燭皂廠啓事

本廠開設上海閘北太陽廟東首聘請最優等技師精製各種燭皂題明運星魁星等牌商標呈請　農商部註冊運銷各埠正稅一道外沿途概免釐稅以便惠顧諸君無關卡留難之苦本廠自今年正月起在滬地集成各經理廿四家專銷本廠燭皂定價一律各舖戶就近購買以資簡便恐未週知特登申新兩報聲明

周一大 泰茂生 鉅源昌 泰興 義成 同森泰 老泰記 本源 泰祥 順豐棧 和豐 勤昌 北乾元 大昌德 福記 新昌 恒興 大同 萬祥 謙泰 德大 生源記 晉昌隆 中信 萬豐 裕大 乙A514

新北京輪船廣告

啓者本輪前定本月初十日開班因修理未竣改期准於新正月十四日由申照常開班特此聲明

本賬房柴謹佈 乙A511

招尋何子軒

啓者去年十二月念日由滬趁德和輪船往漢至今未到屢尋無着如有人知其下落請送到上海三馬路美仁里又日新盛湯或送漢口英租界馮泰興木作謝洋一百元如蒙通信領回謝洋五十元決不食言特此佈告

滬漢馮泰興啓 乙A573

衛生補益醬油

本園創製衛生補益醬油行銷已久信用甚堅上海縣續志曾載其優點於飲饌之嗜曰（醬油）邑之所產甚爲著名光緒末年萬豫碼頭萬豫醬園發明南生醬油取雙套伏油貯以磁甏俾無霉變之患裝璜美麗饋贈適宜銷售漸廣他園遂多仿造焉歷受華美羅比各國博覽大會特獎章惟邇來（假冒甚多）請各界認明紅鶴仿單庶不致誤

老萬豫醬園開設南市裏馬路萬豫碼頭南首
新萬豫醬園開設上海法租界八仙橋南首殺牛公司對面 戊A571

佑尼干律師代表同康運大兩莊理賬員陳鴻烈奉公堂諭通告

茲因同康運大兩莊停止營業該莊主李炳生延博良律師爲該兩莊理賬員聲請公共會審公堂立案辦理而該兩莊之債權人早經集議舉代表四人當時議定由該兩莊主李炳生將該兩莊帳據交與四代表收存而四代表卽公延陳鴻烈爲該兩莊理賬員因其熟悉商務素有經驗故此轉延本律師稟明公共會審公堂核准先將博良律師爲該兩莊理賬員事務註銷一面諭派陳鴻烈爲該兩莊正式理賬員今由本律師通告聲明同康運大兩莊所出本票退還原根不得私相抵劃該兩莊所有人欠欠人賬例清理應在登報日起本埠限二星期外埠以四星期爲限各債主當在期限內開明細賬報告理賬處俾可分別清理倘期內不來報到者甘自放棄權利概作無效日後不憑各債戶欠該兩莊之欵項卽請速交理賬處以便付還存戶否則逾期不還定行起訴公堂究追特此佈聞 乙A501

濬浦總局招人投標廣告

茲本局在龍華港對面浦東沿浦有塡實之地產共計一百九十畝現擬招人投標承租作爲墾種之用所有承租章程及地產圖樣于本月十號午後可向九江路六號本局工程處索閱標信送局時須註明承租龍華地產字樣至本月十七號午前截止臨時開標其棄取悉由本局定奪未必以高價爲合格此布 乙A503

聲明退保

先父蕙銘公於去年十二月十九日逝世所有生前代人作保無論立有保單保信及口頭作保等事　棟人年幼無知概不繼續承認作爲無效特此聲明伏希　公鑒

棟人奚遠志 遠鑫 泣啓 戊A568

出賣爐子引擎廣告

茲有英國蘭格廠所造完好爐子兩只長廿四尺徑六尺半馬力二百五十匹又引擎一部馬力二百五十四匹願價出售如欲購者請向浦東鴻升碼頭賬房面看議價可也 乙A502

美興公司啓事

本公司華總經理傅筱庵先生另就銀行之聘敦請沈聯芳先生接辦已於一月念九號視事特此布告敬乞　中外紳商　公鑒 戊A575

上等鋼琴汽車出讓

茲有謀得利最新式上等鋼琴一隻又最靈便 Ford Touring 汽車一輛因洋人回國情願價出讓如合意者請致函本報館十二號信櫃轉交接洽可也 甲A341

項松茂啓事

本埠太和大藥房稔籽齋君名下股份推併於五洲藥房者今由五洲藥房公議仍將原數歸併於松茂爲業特此聲明諸維　公鑒 丙A245

存摺被竊

姚鳴記存上海商業儲蓄銀行[illegible]摺一扣又該行儲蓄摺第三千三百九十八號一扣於十二月二十五夜在振華旅館六十七號被竊除立即到行掛[illegible]報捕查緝外特登報聲明前項遺失統歸無效

姚鳴記啓 戊A493

優待學生

本館販運英美原版西書不下數千餘種內容新穎售價低廉上自　國立北京大學下逮公立私立各學校莫不爭向本館購辦本館謬承各學校信託益自克己現定本月十一號起至月底止凡至本館上海發行所購買英文原版學校課本者一律照定價六折學校躉批折扣另議

上海商務印書館謹啓

上海商務印書館附設 商業補習學校 第五屆 招生初試展期廣告

本館爲培植辦事人才起見附設商業補習學校畢業已有四次茲因營業範圍日廣需才益多特招第五屆補習學生摘錄簡章如下

（資格）年在二十歲以上二十五歲以下身體健全應對有方并在中學及甲種實業學校畢業或本館附設函授學社英文科第四級畢業或具有同等之學力者均可應試

（學額）三十名以上

（試題）（國文）述自己歷年就學情形及擅長之學科（英文）本館出版之修身要義第一章第七節職業前四段譯英文

（初試）原定民國八年陽曆一月廿五日截止現因外埠紛紛函告以時期迫促遠僻各地不及寄卷又値陰曆年關諸多不便等語用特展期至陽曆二月二十日以前將試卷寄上海寶山路商務印書館招考處並附繳詳細履歷說明珠算程度又四寸半身照片一張過期不閱

（待遇）補習時按月津貼四元學膳宿書籍紙墨筆硯等費一概不收再凡在天津漢口香港三處函試合格者本公司另給到滬船票一張餘均自備

（面試）初試合格者並將簡章寄奉面試地點分上海天津漢口香港四處願在何處面試應於初試繳卷時預先聲明不合格者概不答覆

（校址）上海寶山路

（附告）另有學校簡章招考簡章可向各招考處取閱外埠函索須寄郵票三分

學英文之會

君豈不云　不會說英語　不會讀英文　不會寫英字乎
英語者　歐美各國　世界通行之語也　新理新學　日出不窮　欲學外國文字　不可不學英文　但知本國文字者　事事借手譯人　不便孰甚

君豈不云　見他人說英語　讀英文　寫英字　甚爲羡慕乎
歐戰告終　協約國既大勝　而今而後　英文必益爲世界通行之語　及今學之　爲時猶未晚也

君豈不云　欲求一精通英文者　教君說　教君讀　教君寫乎
請向上海寶山路　商務印書館函授學社英文科　函索簡章　閱之便知

八年陽曆（三）月截止（四）月出書

學問事業之南針

日用百科全書

定價五元 預約二元半

本書包括各種科學藝術實業政治以及社交家政等項注重應用爲學問事業必要之參考書共分四十四編都凡三百萬言編纂三年始告成功語其特色約有數端

一．材料正當 本書取材均係正當之學術無一不合規則之文字合於近今文明教育之用
二．門類完備 日用事項範圍既廣本書分類搜羅必周必備他書之僅得其一體者已包羅靡遺
三．中西貫通 本書於各種事例及方法中西並列使閱者周知中外情形見識不囿於一隅
四．新舊融洽 當此新舊過渡時代社會習尚未能強同本書新舊兼備使可參酌各從其宜
五．文字純正 本書材料多由撰譯而成語有系統明顯易解與剽竊成書文字複雜者迥別
六．譯材新穎 譯材取之外籍者有十數國文字之多故所採新材料外間多未見有譯本
七．圖表精詳 各種實用方法及繁複事例多附圖列表以便省覽故圖表之多甲於他書
八．定價低廉 全書零售價卽甚巨今彙成一編定價既廉預約半價止敷印工尤爲便宜

上海商務印書館發行

印有樣本函索卽寄

農商部 財政部 批准謝霖會計師事務所廣告

本所承辦事務如下　一檢查賬目並出證明書　二清算賬目並製報告表　三規定會計章程及賬簿組織　四編製統計報告　五答復關於會計之諮詢　如有以上列各事委託代辦者請　駕臨本所接洽或先通信商辦爲盼　事務所設北京前王公廠西口外知義伯大院　電話西局一千七百六十八號 戊A180

新昶號啓事

啓者敝號開始以來專行代客經售蛋黃蛋白現因營業不甚發達擬將範圍收縮並辭去敝家蛋廠經理之職副後號務悉歸敝號經理人汪君獨辦旣與他人不涉所有一切交易成單銀錢往來仍憑敝號蓋章或經理人簽字否則概作無效此佈 戊A545

俞佐庭啓事

鄙人近因商政凋敝自慚棉力薄弱茲於己未年陰歷元旦日起所有代人擔保一事毋論本埠外埠直接間接函保口保一律取消概作無效不及通函遍告特此登報聲明 甲A345

裕亨號啓事

本號前經理邊君瑞馨茲因另有高就已於戊午年底爲止與本號脫離關係特此聲明 甲A346

無錫謙益莊啓事

啓者敝莊所抵押之五豐棧頭瑞昶潤棧單一紙係三百陸十二號高愼昌押戶計春乾繭一百三十八包在敝莊押本龍洋五千元茲于本月十二日早晨被同夥某私自取去不知下落業經呈明縣公署備案並由商會轉杳瑞昶潤將貨扣留止付合再登報聲明　祈各界注意弗受朦蔽是幸 乙A352

張一芳覽

汝現住何處並不通信知照家中日夜啼哭非常懸念且莊務千頭萬緒非汝親自清理他人無從入手爲今之計惟有趕身而出否則愈弄愈壞將來愈難結束見報務望速即出來余當央求諸親友向各股東及債權人設法擔保幫同料理幸勿置之度外至要至囑

張季聲告白 甲A350

熊希齡敬白

此次往來甯滬杭通道路偬偬各親友處未及周候函電亦多展轉郵遞遲不及復甚抱歉忱謹此登報鳴謝並乞鑒原

上海日商新井洋行廣告

設於本月初一日開張紡織要物五金象皮電氣汛甫一切完全雜貨進出口倘有各界賜顧請駕臨仁記路A一號三層樓便是電話中央四六八七號 A500

常州沈乾泰亘行沈容生 沈佑蓀 啟事

時事新報敬告學界

啟者本報自上年特設學燈一欄極爲學界所歡迎現特請專家主任此欄擴充爲兩頁分門如下/小言(述記者之感想)2講壇(載名人之著述)3學校指南(詳各校之內容)4青年俱樂部(登各界之投稿)5科學叢談(揭科學之常識)6譯述(載迻譯之名著)7佛門記載(搜佛求教之著作)8學校消息(記各校之近事)9新文藝(載新體詩文)等門再本報向例優待學校直接郵寄上海望平街本報館定報者均以七折計算但須有學校圖章爲證此佈

上海青年會附設汽車學校招生

(課程)授以駕駛術加油法汽缸及輪胎之保護法機器及車身之除垢法以及初級修理汽車之技術並將車主及汽車夫分兩班教授(教授)由西國教員暨中國副教員襄助譯述(學費)五十元專教一人每小時限期一月授以證書(擔保)一月後不能領得工部局執照則以所繳之費退還(開學)甲級陰曆十二月二十一日乙級陰曆正月二十日

南京青年會求實學校招生

本校在南京花牌樓課程注重英文商學及各種實用科學本科係中學程度上課每日上午九時至下午四時每學期二十元英文專修科專授英文上課每日下午四時半至六時半每學期十元本學期定於陰曆正月十七日開學欲知詳細章程可函索校長謝武衛白

大同學院招考中學、大學(文科理科)、英文專修科、數理專修科 考初級特例

本院爲各地高等小學畢業生應試便利起見特許彼等於陽歷二月十二日起每日上午九時報考隨繳證金二元願入學者繳學費不願者取還證金 本院院址在上海滬杭車站北首 胡敦復啟

南洋商業專門學校招生

本校定於陽歷二月十六七日招考商業預科中西並重學費每半年十八元專修中文者十二元膳宿費每半年三十二元貼午飯者十二元開學陰歷正月十七日有志向學者速來報名校址老靶子路東首三十六號洋房函索章程郵票即寄 校長張美珍啟

上海興華中西女校招生

招初高兩等及幼稚生(兼收十二歲以下男生)學科中西並重 元宿膳費每半年三十二元 即寄校址上海北新安寺路

新大通路三育高等小學校第十四週招生

國民

國民美術學校暨函授部招生

中華工業專門學校招生

正科 師範科 報名 開學 美術雜誌 函授部 校長金邦平啟

承天英華學校招生

上海東吳第二中學校招生

啟秀中西女校招生 本校中學高初各級幼稚園

同德醫學專門學校招考插班新生

寧波旅滬同鄉會設立寧波第一國民學校招生

文者加半(學科)遵照部定國民學校課程 附設英文(報名)每人

本校開辦以來已閱四載專爲教育寧波旅滬同鄉子弟而設近因學生充溢遷移至美界七浦路豫順里房舍宏廠並修訂校章力求美備茲定學者照下列各項前來報名年齡七歲至十四歲

南洋路礦學校招考

本校定於二月十八日招考 礦科土木科一年級及中學預科

上海民立中學校招生

校長蘇穎傑啟

聲明遺失田單

坐落二十五保一圖十三圖辦字圩第三百六十七號業戶陳坤塔方單一紙計田九分四厘四毫

聲明

啟者鼎新號經理古川洋行出進口匯兌處所有各埠往來各項事件概以鼎新號新圖印爲憑

英國水門汀鋼條現貨出售

恭賀新禧

本公司接連新世界內如承惠顧奉贈游券上海靜安寺路

救國戒烟 戒烟藥水

上海新設美國友華銀行擇陽曆二月十七日先行交易開幕之期廣告

收款項及辦理各國各埠匯票匯並銀行應辦事務如蒙惠顧無不竭誠優待也

總行美國紐約自由街六十六號 上海分行英界九江路十五號

上海朝鮮銀行廣告

敝行於明治四十二年即西歷一千九百零九年由日本政府設立爲朝鮮中央金融機關資本金八千萬元

金城銀行分派股利及開股東常會廣告

金城銀行廣告

本行總行設在天津法租界七號路北京分行

鹽業銀行分配七年份股東官餘利廣告

上海豫源錢莊改組銀行擇陰歷正月十一日開幕敬辭隆儀

上海豫源商業儲蓄銀行

本銀行資本銀三十萬兩一次收足仍係豫源錢莊改組 無限責任 各種放款 各種存款 儲蓄 匯兌 抵押 地址 寧波路興仁里口六十四號 電話中央二千四百六十三號 蘇州程惠顧克己

浙江地方實業銀行股東公鑒

浙江地方實業銀行保管處

資本拾萬圓 上海分行 海門分行

上海中華匯業銀行廣告

國外通匯地點 國內通匯地點

上海英大馬路老九章精製男女大衣自運各口皮貨

裘天寶禮記銀樓興遷預告

瓜清長途汽車公司告白

保太水火保險公司賠款迅速

財政部通告

財政部南京八厘軍需公債第十四期付息辦法通告

濟豐麵粉公司股東鑒

周寶山告白

恭賀新禧 同胞進步

振興織綢

三千八百十六號

敬告 華工出洋照像者鑒

我同胞既蠳鄉背井出洋謀生小號無以爲敬願將出洋者之照像承辦四寸三張收工本洋四角以與諸君結一紀念如非出洋者價照小號亦所從廉收價賜顧者請至大馬路付新里內上海華相館謹啓

錢貴三聲明

敬啓者去年臘底竟有人私刻敝行發恒泰圖章並由敝行夥友顧元悌簽名爲張姓向某洋行擔保貨物押單前來詢照當經發察兩謝前途業經完案而顧元悌亦因他事停歇惟所有錢恒泰恒德豐等行進出貨物以及各項債務事乎業均係鄙人親自經手蓋章簽字並不假手他人若非與鄙人親自接洽者概不作準誠恐各界受愚爲特登報聲明務乞 公鑒

恕報不週

方選青叔陶季揚之母張太夫人於夏曆正月初六日辰時壽終滬寓內寢謹擇初九日午時大殮恐報不週特此奉 聞 方敦本堂帳房謹具 喪居博物院路安仁里

內務部發行中華利濟有獎券總局通告

本局奉 內務部發行獎券第一期定於陽歷三月念六日即己未年陰歷二月念五日在上海西門外滬杭車站路益習藝所內當衆開獎屆時無更屆期邀請軍政紳商各界莅場監視以昭大信嗣後每月開獎一次所有獎餘由內務部直接支配慈善用途如蒙各商號承銷者准於己未年正月初五日起先行掛號十二日截止掛號十三日起預繳定洋一成十七日截止特此通告總發行所在上海閘北中公益里門牌一百五十七號 本總局謹啓

中華利濟有獎券得獎章程 請閱後幅

烟台張裕釀酒有限公司上海總發行所啟事

啓者凡與敝公司交易各大商號結賬時期請將款項交到敝公司由司庫員謝海如君簽押單據以昭信實如敝公司催賬員到期請各大商號收取貨款必須持有上項憑單方可按數付給否則敝公司均認爲無效特此登報聲明尚希鑒詧爲荷此佈

國產 葡萄美酒 白蘭地酒 送禮獨一無二美品

張裕釀酒有限公司緊要啟事

注意 紅玫瑰 大宛香 正甜紅 佐談經 價廉物美

本公司自興選開幕以來所出紅白葡萄酒白蘭地酒迭蒙各界賜顧榮幸奚如惟前發優待券現有持到購酒者惜已逾期極爲抱歉加以舊歷年節宴饗送禮各界所需茲訂於臘月二十日起至正月半日前後發出優待券一律有效藉副提倡國貨盛意購酒六瓶附贈美女牌一軸此佈 英大馬路中市電話四四六七

浙江協濟紹蕭塘工有獎義券事務局通告

本局第三期義券準於民國八年二月十八日即己未年正月十八日仍在杭州省城城站第一舞臺當衆開獎無論風雨概不改期特此通告

上海貧兒院特謝郭子彬善士以文郎滿月移助筵資洋一百元

壽遜斯之衍慶戚里騰歡拜鴻惠之頻頒孤寒沐德謹此鳴謝併揚仁風 總董周晉鑣 院長施則敬 經濟部董蘇本炎 主事高壽田同啓

蘇州振興電燈公司廣告

本公司議定正月初十日在上海北蘇州河九百二十一號總理本公司派給歷年餘利更換新股單有股諸君請帶股單息摺每天下午一句鐘至五點鐘特此佈告

賈汪公司股東公鑒

本公司訂於八年三月二十日開股東大會報告第三屆賬略分配利息會場假在天津法界海大道屆期請股東諸君照章攜帶股票先期掛號以憑與會特此佈達 賈汪總公司謹啓

時評

國家存亡之關鍵 (冷)

國家存亡之關係端在今日國內外之和議國內之和之和議而能以真實之心行之南北不難於統一國外之和議而以真實之心行之國權不至於喪失南北能統一國權不喪失中國自立之原也否則危亡之機也故曰國家存亡之關鍵也即如此次中日之新交涉傳者雖多異詞然苟政府而能真實保護國權者決不至爲人所動和議委員而能真實保護國權亦決不至爲政府所搖故真實之心者又國家存亡之關鍵中之關鍵也

專電

北京電 徐因日使之警告特集全體國員開緊急會議結果認爲小幡個人意見擬向日政府提出質問至歐會提案既與陸使全權應聽相機辦理未便遙制 (六日下午三鐘)

北京電 李純通電全國宣布雙方商定解決閩陝辦法五條㈠閩陝鄂西雙方一律嚴令實行停戰㈡援閩援陝軍隊即停前進擔任後方剿匪以後不再增援㈢閩鄂西陝南由雙方將領直接商定停戰區域辦法簽字後呈報備案㈣陝省內部由雙方總代表公推德望夙著者往監視㈤劃定區域各擔任剿匪衛民反是者共棄之 (七日下午五鐘)

北京電 施愚來京躬向府院領取重要案卷多種携甯轉交朱總代表

北京電 熊克武電錢對陝事語多詰責謂雙方停戰議和理應各守原防乃仍令劉鍾反攻甯沔褒處等克武雖不必得此爲榮如我公通電開誠布公之謂何自應各守原防宣示陝甘鄂奉各軍防線並請速飭張許二軍退出川地勿越川境一步以昭大信

北京電 蘇李督電西南要求閩陝問題未解決前暫緩任命省長 (六日下午三鐘)

北京電 錢允南代表之請加委張瑞璣赴陝辦理劃界事 (七日下午六鐘)

北京電 徐意國內和議開幕期在南北統一紀念日舉行 (六日下午三鐘)

北京電 政府辦理遣送敵僑需款甚亟通令各省區認籌熱河姜桂題首捐五百元 (六日下午三鐘)

北京電 中央管理敵僑局長以下設評議十人兼任委員十三人專任委員十六人事務員八人

北京電 七月三日爲馬廠首義再造共和紀念日即以明令公布 (六日下午四鐘)

北京電 鹽務署密電兩淮運使云驗票一案此間議論紛紛願不一致且虞滋擾仰即傳諭各商暫行一律停止其餘辦法另候飭遵 (七日下午十鐘)

北京電 李思浩請省親假十五日錢錦孫暫代

北京電 沐趙督電據第七師聲稱軍用鹽由陸部批准年以二千包爲限現各處起出鹽觔未逾此數要求發還鹽署以未准陸部咨明有案仍照私鹽條例辦理 (七日下午六鐘)

北京電 孟恩遠電駐日美大使三十日抵崴一日與劉鏡人會晤商中東路事

北京電 新兩院以各議員多數回籍度年開會在即電催速返 (六日下午三鐘)

北京電 張懷芝遵令撤銷總司令職決將各路援粵軍結束湘南湘東交吳佩孚張宗昌會張督辦理贛南由吳鴻昌馬聯甲會陳督照辦 (六日下午三鐘)

北京電 新督以新俄界上防軍單薄調新編馬步各營前往防堵 (六日下午五鐘)

北京電 駐瓊龍軍除運回遣散外尚有三千餘擬調回另編由津浦路陸續北上 (六日下午五鐘)

北京電 制定郵旗令已公布旗式甲乙丙丁係全旗面自甲至丙八尺自丙至丁五尺戊丙己辛係左角所嵌之國旗自戊至己二尺自己至辛三尺雁之縱橫大小與國旗相稱雁之全身用深灰色雁喙雁足用紅色左角國旗下法文字上加一中文郵字用黑色凡旗製大小均以此式爲比例旗之質地用白式

北京電 國務院秘書高景祺辭職遺缺以徐麟瑞補 (六日下午四鐘)

北京電 昨閣議決定河南汝陽道尹陶炯照免職以楊承澤簡補 (七日下午五鐘)

香港電 曾彥四日赴滬 (七日下午五鐘)

香港電 軍政府請由鹽稅項內撥款增加費用已由督軍拒絕 (六日下午四鐘)

香港電 軍政府以國會所訂議和代表應守之規則有礙政權已退還重議 (六日下午四鐘)

香港電 楊永泰因財政之故與軍政府意見牴牾今有多人謀去之 (六日下午四鐘)

陳樂庭先生八秩榮慶

先生德高望重爲商界楷模同鄉所欽敬年登耄耋壽自仁徵今歲正月初九日恭逢先生八秩榮慶五樓等情殷祝嘏於是日假銀爐公所同伸慶賀如與先生有交誼者請至路紹興同鄉會代收可也發起人朱五樓洪念祖秦潤卿謝蘅牕徐乾麟田時霖薛貴根王蒓如趙文煥何元坡杜家坤胡稑卿楊慶邦蔣泉茂魏鴻文郁瀛初胡子和蔣爾昌何長庚金筱齋沈景鏞羅德佑何錫申杜鳳標沈景芳楊鶴孫馮子靜殷子舟田炳豐公啓

中國救濟婦孺總會敬謝郭子彬大善士慨助湯餅筵資洋二百元

敬啓者去年歲暮蒙郭子彬大善士以湯餅筵資洋二百元移助本會以作經費等因足徵熱心勞多艱與其糜費於酒食不若移助善舉爲諸親友祝福茲將筵資洋二百元送請本會查收以作經費特登報以揚仁風 上海老北門東首中國救濟婦孺總會朱佩珍王震等謹啓

上海虹口華記路普濟善堂提鑑衛 及分堂捐款誌謝

敬啓者去年歲暮蒙善士存濟世之懷吳君寶庭助洋念元拜綏募顧君鴻蓀助洋一元馮祉卿陳啓泉何兆棠梁園松黃炳燦關錦源諸君各助洋二元吳燦臣彭恩旺吳悅運諸君文中助洋二十元承贈之餘同深感佩除當奉收條外合亟登報以揚仁風 恭賀各界大慈善家新禧 本堂同人謹啓 經費洋五十元

中國紅十字會敬謝樂王女士慨助北市醫院經費洋一百元

樂秀峯君洋念元倪君洋二元除製給收據外特登報鳴謝以揚 中國紅十字會謹啓

中國紅十字會敬謝吳太淑人八旬大慶移助筵資洋二百元

茲據張文煥張文藻二君函稱己未正月十四日爲家慈吳太淑人八十正壽念吾母一生勤儉年來時局艱難加之水旱兵災待振之處甚多與其糜費何如移助紅十字會擴充急賑至家宴舉動概宜從儉勿效世俗之浮華而年登大耋合子以養志而幾孝思推錫類之仁作瑤章之報謹表悅感以代頌揚 中國紅十字會謹啓

上海孤兒院鳴謝

謹啓者茲承郭子彬大善士將湯餅筵資洋一百元移助敝院經費親友造福拜領之餘極深感紉除填呈收條外特此登報並佈謝悃

閘北慈善團敬謝

敬啓者一月二十九日承沈梓記助票米一石計洋六元謝林記助米一石計洋六元三十一日沈仲禮先生助棉衣一百件郭佳記助施粥費洋十元郭翼記助施粥費洋五十元本團居於閘北貧民家擔衣捨米孤苦得以溫飽快度年關感沐仁施實無既極除分掣收條外謹爲閘北孤寒九叩誌謝 閘北慈善團總董沈鏞 主任王棟啓

廉錫蕃取消去年以前擔保啟事

鄙人向承各界認信每爲親友擔保等事茲因年事衰老又有失記等情爲此聲明凡在戊午年底以前有諸親好友經鄙人承保者無論有保單及口頭擔保一律取消無效凡有保信保單者請各早自接洽免得誤事恐不另具簡札知照務祈各界注意恐未遍知特此登報聲明

患傷風咳嗽者宜注意

春氣發生凡人偶感寒冷易患傷風咳嗽等症尚新年多食油膩生冷之助肺呼吸香膠(每盒二元)有化痰止咳定喘潤肺之效服之可以化痰止咳藥水(小瓶四角)化痰止咳糖(小瓶一角半)爲補佐品服法簡便取效神速落夜傷風之代參膏(大瓶一元小瓶六角)凡患咳嗽之人元氣枯耗宜服本藥又有小兒咳嗽藥(大瓶四角小瓶二角半)小兒咳嗽糖(大瓶五角小瓶一角半)服之均極靈驗凡患油膩積滯服本藥房之肺火上炎喉痛痧症去毒漱口水(每瓶三角)漱之能預防傳染上列各藥均係應時良藥男婦老幼皆宜常備以保平安特此佈告以供衛生家之購備

發行所上海五洲大藥房

禮拜六一拍賣 各國古舊郵票

魯意師摩洋行 始創自同治十三年即英一千八百七十四年

准於初八日下午二點半並初十日下午五點鐘在本行樓上完全不限價拍賣俄國老德國與國英屬中國境內法國以及中國古舊各式郵票此郵票可保眞賣經郵票總會有証書爲憑每一國圖分二二莊可於初四日起先請觀看此佈 魯意師摩洋行 D4

每禮拜二不限價 拍賣公平足頭貨

啓者於禮拜二上午九點半鐘在本棧內不限價拍賣公平洋行由英國名廠運來老牌疋頭各貨按期刻有貨目箍詳細載明並列各貨樣任客觀看茲將本期拍賣各貨開列於後計元羽綢元秦西緞尺六元絨色花素羽綢花羽布棉呢絲羅緞細布市布原布漂布漂洋標洋紅布等 上海英商瑞和洋行 452

李氏新發明藥

各種良藥出自名醫李青田先生最新發明純粹中國道地藥料昇除一切覇道毒質之品妙化入徵潛心秘製爲千古未有之靈藥得能於三四十分鐘或一二時立見功效藥名價目列下○李氏咳嗽片李氏頭痛片咯血吐血丸瀉血崩血丸腰痛丸喘急丸哮喘丸淋證丸遺精丸自濁丸赤濁丸反冒噎膈丸閉癃丸大便不通丸大小腸氣丸大瓶二元小瓶一元丹製極貴重服藥二種光明藥治風火腫痛每瓶五角還光藥治肓綳障翳每瓶一元外埠函購源郵回件郵票丸五代價寄養加一經售處上海英大馬路口石路陶朱里普同慶丸散膏丹號○附告李青田先生診所本號同里 Z505

雪花膏潤容妙品也本行製造分紅白二種紅者塗之如流霞放艷白者抹之如瑞雪生光用之於冬燥之時可免爆拆之患用之于洗面之後益添肌肉之香寒暑宜施男女合用謂予不信盍請試之

雙妹牌雪花膏

紅色 大瓶五角 小瓶三角

白色 大瓶四角 小瓶二角半

雙妹牌玫瑰香蜜

大瓶三角 中瓶一角半 小瓶一角

各大商店均有發售 總發行上海南京路棋盤街交通路 ◉廣生行有限公司啟◉ 電話四千〇六十九

生命與房屋

房屋燬於火者不少故房屋主人之投保火險者日多人之生命與房屋無異重房屋遇險者百分中尚占最少數人則必有一次之不幸房屋不保險其害猶少生命不保險則受虧實大諸君一念及此不可不取金星人壽保險公司章程一閱 總公司設上海英租界四川路一百念七號電話四二六一 105

包天笑主任 小說大觀 十三集出版

(插圖)彩色珂羅版梅蘭芳之天女散花 銅版名花及女伶攝影十八幅 (短篇)笑史(天笑)…失憶病(毅漢)十一號室(瘦鵑)飛鴻恨影(鍊霞)(長篇)…其餘(小隱)蘇蕩婚史(眾娜)刧海鴛盟記(毅漢)意孝女飛艇雪仇錄(陳堅)(本部)…

一集一元 全年四集 季出一集 價洋三元六角

上海棋盤街文明書局發行 A丁171

氣喘

哮喘一症皆由氣衰感寒邪而起或腎虛火旺肺經一受寒濕鬱於內風束於外甚至坐臥不寐飲食不尅下如服此丹立能轉危爲安經試驗萬人莫不功效卓著有口皆碑天上仙丹人間妙藥洵不世之奇方也大盒二元小盒一元每料六盒五元

上海盆湯弄寧波路口崔氏蘭香廬總發行所啟

本廬分設北京青雲閣樓下 天津東北城角 南京下關大馬路 奉天金銀庫胡同 安慶軍署西 長沙糧道街 福建總督署口 無錫江陰巷內 杭州陳列所

禮拜三拍賣 機器雜物 寶和洋行

准於正月十二日下午二點半鐘在江西路五福里本棧內拍賣 織襪機器 來路五百餘部 臭藥水百餘 玻璃燈心引 一千片 一行帆布十包 汽船 三支百餘 結包 鉛餘一部 洋破粉 百十餘桶 呂宋餅 等零星雜物不計 寶和洋行啓 D47

房產出售

魯意師摩洋行 始創自同治十三年即英一千八百七十四年

茲有房產一處坐落西區量見八畝有餘上連洋房一宅出售其價格從廉欲知詳細請向小行詢問可也此佈 魯意師摩洋行啓 44

禮拜一拍賣 奉會審公堂諭 寶和洋行

准於正月初十日下午二點半鐘在本行拍賣大號德國保險銀箱一只上海殖邊銀行鈔票奧國意國各種鈔票銀洋等即日可請先看惟拍後當付現銀出清此佈 D46

禮拜一拍賣

魯意師摩洋行 始創自同治十三年即英一千八百七十四年

准于初十日十點鐘在本行拍賣洋琴鐵栽絨打字器草帽遮陽傘小留帽子湔漆布衣服浴盆串堂火爐鳥鉛風琴鐵床書鐵外國書料器鞋靴脚踏車風扇以及一應各種外國木器什物另星不計今日可看此佈 魯意師摩洋行啓

拆股聲明

寶山縣劉行鎮盛豐布莊於戊午正月由永記孫集股開張所有二股壽記一股營業巳將一年無意織續爲止所有欠人人欠理楚巳於往來戊午年終數項如數歸之外概與淩懋孫一人担任另立拆股出各據特此登報聲明 永記義記壽記白 甲359

招請跑街一人

茲有某妥實洋行欲招請跑街一人須有兜售各種顏料外國藥品及洋貨之經驗其佣金極優有願從職者請投函申報館十三號信櫃轉交可也

招請跑街一人

茲有某行招請跑街一人凡有兜售各種紙張卡片筆墨文具等物之經驗等可投函交申報館十一號信箱轉交 C150

D. H. NEVSHEHIR & Co.
11, Queen Victoria Street,
LONDON

本公司設於倫敦專銷東方各種物產今擬推廣交際

世界最大 倫敦 銷貨要點

豌豆・硬殼果・米・茶・蠶種子・五倍子・鬃毛・蛋黃・蛋白・各種油料・豬油・玉桂・紅茴・雜貨等物

如有列者物品請接洽本公司代辦必先要預付款項

恭賀新禧

河合照相館同人鞠躬 敝館研究照相事務已歷十餘年所分設上海日本技術精良早蒙各界贊許茲逢新春特別改良以酬雅意 館設虹口北四川路轉角四十號河合照相館啓 甲313

遺失息單聲明

今遺失上海中華捷運公司第一百二十號股票第三十二號息單計五股之息單一紙除向公司掛失外特此登報聲明作廢補給 用該失單者 孫實甫啓 486

永豐餘金號

本號營業志在馳名眞字足赤提煉最淨上海獨一可以自信中西首飾花樣翻新條錠葉金貨頂色眞定價克已報載詳明進出一換分量極準普通足赤價又減輕各種金箔貨皆上等倘蒙惠顧竭誠歡迎上海望平街大馬路口電話二四一四號 445

遺失存票聲明

琴華堂存漢冶萍公司規元一千兩執有二十六號存票現經遺失函請漢冶萍公司掛失作爲廢紙特此登報聲明 琴華堂啓 351

遺失提單

啓者今失去正月廿三號熊野九八次進口提單一張計貨廿二件會出過廿一件提單號頭二百卅六號今向本碼頭帳房掛失如有拾得該提單者作爲廢紙故特登報聲明此佈 日本郵船會社白

遺失摺存

正月初四日遺失聚興公報關行柏記存摺一扣已向該行聲明作廢另立新摺將來如該失摺出現中外人等拾得作爲無效 柏記告白 甲360

招請化學工藝大家

頃有大資本家鑒於國家工業不振茲欲經營一偉大工廠招請富有經驗學識之化學工藝家發明新出物品確有把握者請通函本館第十四信概約期面談不悞

遺失收條聲明

今遺失潤寶齋號代併廣東粵漢鐵路股票收條一張劍字第四十九號鄒孟方記名下一百股經向該號掛失作爲廢紙如有人拾得或在外轉押等情望各行號切勿收用特此聲明 己未年正月初八日 鄒孟方記白 甲358

古柏啟事

敬啓者鄙人已於今日爲始前營火險損失理賬估價以及公証人一切應盡之事務無不眾公辦理惟仍在會富師廉洋行當總經理之職由此隨時可增估價等類之知識 質君式章巳與鄙人相處十有六年鄙理估價損失並鄙下一切適任華友均能瑞力辦事如有賜顧無不銘感之至敬此露布諸希公綮 古柏敬啓 43

上海電報局廣告

吉林省長嶺電報局於一月念七日開局通報此啟

上海電報局廣告

◉直隸省豐寧電報局於一月十五日開局通報此啟 已A17

上海電報局廣告

◉安徽省深渡電報局於一月廿二日開局通報此啓 A14

上海電報局廣告

浙江省東塍鎮電報局於一月廿六日閉局此啓 A19

上海中國公司股票(○)公債 附設儲蓄處 廣告

本公司集合資買賣內國公債票各種股票證券印花儲蓄中國交通各埠鈔票安徽財政廳公債票且可押款利息 公債經理繳款定期活期存款即至三馬路石路曲江里本公司接洽電話二九三六分公司設在杭州…

內務部發行中華利濟有獎券章程

內務部發行利濟有獎券額設五萬號每號售銀六元分爲十條每條大洋六角均以申市通用銀元核算第一期定於陰歷二月廿五日在上海開獎屆期遴請軍政紳商界監視以昭大信得獎章程開列於後

頭獎一張獨得獎銀六萬元 [illegible]

…門牌一百五十七號

◉電報滬局掛號(獎)字即一一六二 ◉銀行 金城銀行 永亨銀行 ◉總發行所 中華利濟有獎券總局謹啟 乙334

仙品馬寶治癡如神

京都天寶齋 眞正西藏馬寶 專治文武痴癲 痰迷心竅

試驗萬人 靈驗如神 舖設上海二馬路西鼎新里內遠埠函購原班回件

馬寶能有的眞經云治痴癲第一對症本齋濟世存心不惜千金採得眞正以救世人其性能入心肝脾肺腎專治百藥罔效之症惟各種文武新舊癲狂…之最有奇效雖諸醫束手危險萬分只須錢餘癲症無不立愈…或憂鬱驚恐痰滯胸腹糊塗不醒或事結於心或功名未成…落魄之症則自語自述大呼小叫弄文作武嬉笑怒罵…請試服輕者五六分告痊重者一二錢斷根最奇者服後永不復發…

每分二元或購一錢照碼九折 另製天下馳名癲狂鎮心丸曾經試驗萬人效驗如神○雙料每粒一元○單料五角遠埠購函…

杭州恒茂樹秧公司桑秧大廉價

本公司爲提倡蠶業起見特將天然佳種桑苗及大種接桑秧草桑苗等自本日起至清明節止概照原價八折發售(花樹果木不在此例)欲購者請即從速園地計二百餘畝無論何時皆可參觀 杭州花園崗恒茂樹秧公司上海經理處四馬路國華書局啓 丁417

遺失支票

茲遺失三新紡織公司支通商銀行第五萬一千一百八十三號一月三十期規元三百十九兩一錢二分支票一紙已請通商止付並向三新聲明作廢無論何人拾得概作無效 金尚志啟 甲535

遺失保單聲明

啓者敝號前代沙船戶陶聚卿作保承裝揚州裕通公司官鹽至十二圩交卸比經該船戶將鹽如數交清水腳照數取訖惟保單被該公司遺失業由上海萬順海運公司(係裕通分出)出立收據並經萬源莊作証如以後此項保單發現作爲廢紙倘有交涉情事均歸萬順公司承認特登報聲明 浦東爛泥渡鎮承裕號啓 甲349

我國自從改革以來社會風氣日新月異而各項工商事業亦逐漸改良莫不爭奇競勝日趨進化之途然而欲競優勝者惟有貨物之純粹精美不爲功即本醫藥室主人餘年氏發明沈製珠粉羊脂鏡面散專治男女皮膚上各症之聖藥無不立奏奇功行銷十餘年人人稱讚能化醜爲美巧奪天工之妙功效神奇昔年赴美賽會得優勝獎北京國貨展覽會頒給金牌獎此爲中華國貨品中別開生面之一洵平實事求是物質精良所由來也運銷至美國金山法京巴黎香港臺灣南洋各埠彼國士女歡迎購用愈銷愈廣治愈道謝保証積有六千餘函其信及郵局蓋印信封綠成屏幅張掛門內人人可看以照實在乃人心不古市上冒牌影戳甚多凡外埠欲買必須郵寄上海盆湯弄大街人壽醫藥室方是的眞沈製珠粉羊脂鏡面散雙料每洋兩瓶每料六瓶二元五角單料每瓶二角半每洋五瓶

恭賀新年進步

本校現居第五年續招免費生函索章程即寄 上海派克路益壽里中國商業函授學校主任楊公炎謹啓 戊567

牙醫專科 秦少周啓事

鄙人自齒科畢業在滬懸壺多年專醫一切牙患及鑲牙補牙均用英美二國最優等藥料最新式器具久蒙各界諸君嘉許今特設分局於南京路即英界大馬路香粉弄對過和興照相公司二層樓時間下午一時至六時 總局仍在北江西路自來水橋堍時間上午九時至十二時 兩醫局均有聘請優等牙醫副理諸君光臨均可接洽倘蒙賜教無任歡迎此佈 Z509

最新式汽車出售

茲有最新式六隻汽缸BUICK牌汽車一輛可乘兩人本主人因欲回國願得廉價售去如合意欲購者即請函交申報館第一號信櫃以俾接洽領看議價爲荷 本主人謹啟

大中國貨公司股東公鑒

謹啓者本公司自股東大會以後新經理舉而不就協理相繼棄職一切責任無由依託而各股東散處四方時值年關呼應莫及致舊歷年終不能週轉不得已由監察人及董事邀集上行懇商維持當由各上行公決檢點存貨生財及一切賬項抵折上行一方面通告股東限正月十五日以內理賠逾期不賠准由上行改組或招盤以歸欠戶如有不足另議辦法爲此通告仰各鑒察 大中國貨公司啓

人造自來血 補血兼療疾 男女並老幼 餌服補精血
凡遇面黃瘦 神衰少筋力 腰痛四肢酸 腎虧夢遺洩
頭暈兼目眩 脾薄腸胃弱 心窩血液枯 睡中常驚覺
房事過度者 服之均有益 婦女手足軟 經期有差錯
赤白帶淋濁 治之尤宜急 失血及吐紅 童癆患痞積
此藥有神效 非徒騰口說 試服不數天 百病自消滅

自來血每小瓶一元二角每打十二元每大瓶二元每打念元

總發行所上海四馬路五洲大藥房 各埠五洲分號及各大藥房均經售

奇文共賞錄

本書爲杭縣邵人鈞先生所著序有說有傳有記有啓有檄有書後有論說命意無人措辭雄辯非妙手不能得之後經沈爾爲先生運其生花之筆詳加評點更饒精采未附詩數十篇悲壯哀豔盡有盡善學者手此一篇悉心觀摹將來慶戰文場何患不列前茅每部洋裝一大冊大洋四角特價六折外埠函購加寄費兩分中國郵票代價九五折算

代售處 上海四馬路群學社及各大書坊

招請經理

茲有公司欲招請本埠分公司經理一位其人須有普通商業知識並有莊家稍能往來者辛俸佣金均優願就者請具函至新閘路九百七十九號武陵鄭宅轉 戊518

存摺遺失

去臘遺失信元莊貽閏存摺一扣已向該莊聲明作廢另立新摺將來如該失摺出現中外人等拾得作爲無効 貽記告白 Z492

失票聲明

今正日豐廿有以特二墳與[illegible] 甲342

遺失議單作廢

茲鄙人遺失涵恒金號議單一紙該號現已收歇倘日後檢出以及別人拾得均作廢紙不憑特此聲明 邵芷湘白 丙156

牛啟明啟事

鄙人路經山西文水縣被賊封去張家口電話公司三百元股票一紙將失去股票已向該公司申明作廢 甲281

止痛斷根 心胃氣痛散

此散專治各種氣痛立服立愈大瓶一元小瓶六角玉樹神油大瓶一元中瓶半元上海二馬路東錦里廣壽窩鐵仙李鴻記 202

另設特別班限一月畢業 急謀職事者鑒

本學社發明閉眼指法打字專科已十二年方法之完備教法之精善英器種式之多洵爲海上打字社之冠故僅學二日閉眼可打三個月精熟每逢禮拜三六加教簿記速記畢業後由本社介紹供職事於各洋行者頗不乏人茲更推廣學額特別廉收學費有志者速來取閱詳章新自渡橋北乍浦路多子里振華學社啓 甲329

天蟾舞臺新正月初八日夜煩演拿手好戲

初次到申京津著名最優等譚門本派正宗鬚生　南北歡迎最優等著名無上青衣

三(日)娘教(戲)子　李(夜)陵(戲)碑　三(日)娘教(戲)子　貴(夜)妃醉(戲)酒

新世界

中國第一游藝場在大馬路泥城橋南北二部馬路下地道二面通行

第一劇場：大京班長片　文武京戲　偵探影戲
第二劇場：大鬯兒長片戲　文武京戲　偵探影戲
第一書場：韋文啓　王德岩　王銀桂　張萬年　曹漢才　曹漢忠　李寶亭　王玉林　李品一　邵文演
牌子大鼓　文武戲法　京音大鼓　竹節生枝　巧要花壇　改良雙簧　戲迷大鼓　改良本灘
第二書場：張步蟾　吳陞泉　吳筱舫　朱秋田　朱鈺臣　張福田　夏蓮生　十齡童　楊月槎　楊星槎
雙珠球　描金鳳　玉蜻蜓　白蛇傳　玉夔龍　雙珠鳳　繡香囊　文武香球　三笑　珍珠塔
第三書場：張少雲　沈桂英　鄭少屏
雙金錠　改良本灘　改良蘇灘
北部第一層：跑驢場　自由梯　小華山　運動場　高下機　瀑布
南部第一層：華社　南部第二層：女子新劇　愛克司光
北部第二層：電學社　跑冰場　哈哈鏡　北部大第二層：東西洋游戲　體育游戲　愛克司光鏡
中外著名各種獻技　藝員獻技　西餐券　中餐券　六露軒
大馬戲：特別淨大洋一元　大洋五角　演
請閱新世界報　詳細鐘點

北部自由廳　群芳大會　著名校書會唱　門票小洋二角　連台三本　偵探影戲誰是盜　星期五換一片

新世界南部第一劇場內大京班文武京戲正月初八日夜戲目

▲日戲▼　大反　南陽　公堂　四劍　胡英　困城　樓坐殺惜

石炳奎　李景春　王華春　馬崑山　林蘭芳　金萍來　奇德堂　郭月樵　蓋春全　曹鴻鳳　馬春茂　孟麟麟　蓋燈　筱五　孫眞勝　丁長

▲南北風雲▼

▲夜戲▼　石炳奎　十盞燈　王景華　孫榮　金辛元　趙崑　馬山　林蘭芳　陳永春　馬麒麟　筱月樵　蓋鴻春　孟茂　曹玉堂

戰太平　汴梁圖　烏盆計　放牛　小進宮　二本大白水灘　頭本　三本戲迷傳　十三本　十四本　十五本　十六本　夜影戲　誰是盜

新世界第一劇場請看大京班贈送中國牌香烟

本公司特備超等西樂全班各界如有喜慶開會迎送等事均可承奏請向本賬房接洽

大世界

在上海新橋西　中國第一俱樂部

游資每位小洋二角童僕減半

大長片　乾坤班　小京班　優美社　鳴津班　韓秉謙　白雲鵬　劉翠仙　老倭瓜　曾振廷　馬佩環　人人笑　山東班　周珊山　曹少堂　吳玉蓀　錢幼卿　吳小松　吳小石　石秀峯　葉歸揚　陳士林　陳瑞麟　花園內　花園內　花園內　小廣山　樓下　樓下　商場內　大餐券　中餐券　春申樓　日本式　共和廳

電光影戲　文武京戲　文武京戲　文明新劇　大套曲藝　新奇魔術　文明大鼓　京音大鼓　特別大鼓　單弦快書　文明大鼓　特別口技　梨花大鼓　時新灘簧　文明宣卷　白蛇傳　玉蜻蜓　笑笑笑　描金鳳　白蛇傳　楊家將　宏碧緣　英烈　果報錄　小蓬山　機器游戲　跑冰場　靈禽仙苑　哈哈奇鏡　動物院　彈子間　每位一元　每位五角　京蘇大菜　衞生食品　精緻茶室

詳細鐘點及戲劇菜單目錄請看大世界報

天蟾舞臺新正月初八日夜煩演拿手傑作

小達子

四進士（日戲　節義廉明）　蘇護進姐己（夜演　八本　九本）

四進士（日戲）　新洛陽橋（夜戲）　蘇護進姐己（八本九本戲）　少年立志（日戲）

愛國影戲院

美界海甯路愛倫舊址

即晚准演百代公司名片

大部滑稽第二集　三本　四本

大部俠義愛情長片　頭本　二本　三本　四本　五本

▲價目表▼　樓廳三角　樓廂二角　特別二角　頭等一角

物還原主　矮俠

自即晚起更換新式機器放大光線開足電力清潔光明毫髮皆見加以百代新片愈覺鮮明奪目可評影戲界別開生面也

全昌

新到大小金鋼鑽

批發公道

本號自運金鋼鑽以來已歷三十年來貨眞價實老少無欺蒙各界信同賜顧揚名光行大廣昭著各界圖賜蒙光(?)色白滋鑽蒙美物如扣服禮眼鏡等類不一中外貨價廉物美......南首降上海康里路口便是分設新賜不一別界請認明本號 443

始創婦科

經期腹痛露

專治婦女經期腹痛或經前或經後痛而不來經閉白帶月經不調等症此露三包白數瓶重創此露始經本號二等一根者料若病元……

上海棋盤街廣東三茅閣橋保太和藥房啓 211

保肺露

哈蘭士醫生秘製

保肺露

止咳化痰之良藥

功效淺說

美國名醫○製此肺寶
味甘性潤○藥料王道
百般咳嗽○一服就好
頑痰氣喘○立見除消
可治肺癰○可療肺癆
玉液瓊漿○無此靈效
名馳遐邇○萬國暢銷
謂予不信○試服便曉

價目　大瓶洋一元七角半　小瓶洋一元正

總發行所上海石路太和藥房　各外埠大藥房均有分銷　函購原班回件　丙249

永濟堂

林滑川毒門專家

白濁下疳橫痃魚口便毒楊梅結毒

在上洋英界二馬路跑馬廳禮拜堂北首安康里內永濟堂號房啓　丙

儉煤新式引擎出售

茲有新式自吸炭氣儉煤引擎二部每部八十匹馬力各製造工廠均可合用每匹馬力每一點鐘用自製煤不過一磅成製造家之利器也如有合意欲知詳細者請至審波路富華利公司詢問一切可也

第一靈驗　正玉樹神油

此油專治水火所傷刀傷流血及一切無名腫毒久已遠近馳名○諸君欲求請正玉樹神油買到本館購取爲要○大瓶洋一元中瓶洋五角○上海河南路三馬路口○蘇州閶門內○鹿芝館奉告　197

夢遺滑精丸

遺精一症病源有三無夢而遺者腎經虛虧也有夢而遺者心病也心火旺動思想不遂所致濕熱而遺者小腸膀胱濕熱也使精關不禁其實不越乎腎虧之絕圖目今各藥房用治遺精者大抵皆用硬霸止洩不出旬日豈不謬與本醫生因鑒於斯製別家治病不同秘製夢遺滑精丸固腎安心補先天之不足清邪火理小腸膀胱之濕熱無論遠年久病一服此藥無不藥到病除每盒一元每料六盒五元外埠包換不靈還洋函購郵寄妥速浙江路三馬路口北首時芳照相店隔壁程鳳生醫生秘製德法製藥公司啓 55

新春行樂及時

新年佳節　京戲小曲　鑽針唱機　全家團聚　宛然劇場　譚派劉調　函索樣本　如蒙惠顧
美景良辰　娛娛動聽　百代發明　共娛清音　不出門庭　高下分闡　原班奏唱　曷勝歡迎

百代留聲機器部啟

上海四川路九十九號　天津法馬路六十號　香港皇后大道十二號

上海大戲院

北四川路虬江路口即美租界○　老靶子路東首北崇業里隔壁○

即晚戲目

大部偵探片　奇怪船　三集（五本　六本）　四集（七本　八本）

大部歷史新片　政治黨　頭本　二本

▲正月初十日起至十三日止▼

大部歷史新片（四大本）義俠太子

大班演劇　男女合串

二美女裸體新舞　文明滑稽新劇

崇善施醫局延請周允懷周允鈞醫生

地址上海六馬路電車轉角處和興米店東首隔壁第七家三十七號門牌本局勿誤容實大異者幸勿誤認爲本局分支應請注意崇善醫局謹白

贊成人　楊小川　沈聯芳　蘇筠尙　楊信之　徐冠南　董榮卿　于湘春　錢貴三　虞洽卿　顧馨一　王文典　姚慕蓮　姚紫若　余炎卿　張樂君　李右之　同啟　丙48

周允懷周允鈞兩先生以儒而醫夙抱救世婆心凡就診者莫不感誦其德具仁術仁心鑒於上海一隅爲狹邪游者每抱切膚之痛易占滅頂之凶因市售藥方類含毒質不顧病狀但圖便利而病者又往往自諱不敢告人於是坐誤因循致喪生命者大不乏人先生憫之爰徇本局之請每日到局施診風雨不更診金二角設診以來赴診者無不應手而愈更推廣診室設備病房招僕役以便遠來患者凡外埠祇須通函將病狀說明各種花柳淋濁等症均有靈藥寄上空函不復

中法實業銀行開辦儲蓄存款廣告

本行經收一種特別往來存款名爲儲蓄存款總數以洋五千元或規元五千兩爲限每戶發給存摺一扣凡有付款或存款等項均須交出存摺所有出入由本行簽字爲憑（年息）長年四厘其算法如下除照往來存款計算外自存款後第二月起按每月結存最小之數再加二厘○免滙款項該款儲蓄銀洋能由本行北京滙至天津無須補水滙至別處分行則本銀行格外克己當以最合宜之行情結算

介紹周鳴岐

周君鳴岐六代世醫四明巨族也在申懸壺二十餘年於內外科濟世並知其對於貧苦病症尤能格外體恤房極爲清雅服用男女工人伺候所有病名診所開設於後

外科　花柳科　眼科　喉科

介紹人　虞洽卿　楊小川　朱葆三　沈聯芳　楊信之　莫子經　錢達三　傅筱庵　徐菊如　張樂君　顧馨一　蘇筠尙　陳潤夫　王崧生　錢貴三　謝蘅牕　聞蘭亭　李右之

花柳科在二馬路新旅社隔壁良濟局

尤爲擅長奏效神速毫無痛苦所需藥品悉遵王道與市上稱爲秘製之品種種包治者不同無滬上惡習用特登報贊揚爲病家指南針焉

同人等因心服周君存見是便　局內設有男婦病房　135

公電

●留日學生救國團致顧王兩代表電　巴黎胡公使轉顧王兩代表鈞鑒中日問題存亡所繫外交制勝全仗兩公望益堅持以維國命留日學生救國團謹叩

●上海平和期成會報告推定代表電　南京大倉園北京平和期成會財務辦事處蔡勸電敬悉茲本會公推孫君發緒李君爲綸爲赴甯組織聯合會代表謹聞上海平和期成會陽

●江蘇省教育會致北京電　北京大總統國務院鈞鑒顧王二使在歐會發言與論認爲稱職報載日使干涉請堅拒江蘇省教育會虞

●朱啓鈐爲歐和會議事覆唐紹儀電　唐總代表鑒微電悉日昨此間得路透電消息同深駭異即日已分電各方面徵詢實情得有確聞隨時奉告並希尊處亦以所聞見示一致對外深表同情啓鈐歌

各通信社電

●北京電　某派要人因南北會議開始將首提處置國防軍連日出入某使館密議妨阻

●南京電　朱總代表前（五日）昨（六日）兩日兩電北京政府省關日本干涉專使發言權命意與唐電大致相同

●廣州電　此間各界得外交警耗頗震動現一致勗南北會議即日開始促成一致對外

▲以上上海平和通信社電▼

●南京電　朱啓鈐對於南代表修正會議規則之第一二三條尚不堅持否認已復遣吳鼎昌劉恩格李國珍汪有齡即日晚車赴滬與南代表商訂開議日期

●南京電　李蘇督電處永辯在滬預備南北代表辦公處

●北京電　政府電張樹元轉知魯省各界青島案已愼籌應付辦法勿稍爲激烈行動牽及外交

●北京電　龔財長將行知京內外各機關凡有稅收款項概須按期繳部以期統一收入

●北京電　內務部秘書陳毅派隨張端璣赴陝

●北京電　參戰軍因歐和尚無端緒暫不取消改編

●北京電　晉省長原擬沈銘昌又有簡金永說

●北京電　北京大學倡議發起黃刖被刺追悼會

●北京電　施愚致電朱啓鈐今日出京返寧

●北京電　李厚基蔭鎮冰會電請撥還厦門商會墊發駐厦第十混旅餉欵院交財部辦理

●北京電　岑春煊電錢總理西南各省已限制自由招兵準備收束

●北京電　莊蘊寬南下政府給假二十日　（以上六日）

●北京電　姜桂題呈報熱河圍庭事務所總辦楊恩同辦理圍庭旗丁給地管業現歷三載兵皆退伍地盡升科增國庫大宗之歲收定旗民永久之生計一舉數善政府傳諭嘉獎　（七日）

▲以上中孚通訊社電▼

●哈爾濱電　據俄國電社宣稱革命以前充高加索陣線司令之巨特尼區將軍致電柯爾恰克海軍大將曰德國已敗吾人可以進行組織反對過激黨之軍今余須報告者此項軍隊多已組織告成現已可痛剿過激黨云云該員又望藉柯爾恰克將軍之助從速開戰以滅過激黨主義該員所統之軍隊現向彼得格勒進發以期拯救儀民　（四日）

●海參威電　此間得悉英軍現逼近伏洛格達捷克斯拉夫軍參謀處宣稱蓋達將軍曾在公格爾大勝過激黨殲紅衛軍兩師蓋達將軍現向烏發進發（五日）

●北京電　徐總統昨日召段祺瑞入府就中日間之新交涉徵其意見並及南方要求取消國防軍之事段謂如南北果能統一自當聽從中央之處置且在西北軍事未解決以前更不能取消國防軍聞徐總統將於明日宴段祺瑞徐樹錚再議此件　（七日）

●北京電　本日衆議院開會依一議員之臨時動議爲歐洲媾和會議中之中日關係要求外交次長出席質問其眞相　本日衆議院開秘密會議從山東奉天蒙古議員之主張臨時動議成立要求外交次長出席就歐洲媾和會議中中日兩國間新發生之問題提出質問外交次長答曰本月二日日本小幡公使訪外交次長陳籙稱希望中國媾和委員關於膠州灣問題勿在未經中日兩國互商之前遽將秘密條約公表於外部並不含有脅迫之意如外間所傳者政府對於此次之事件所定之進行方針一面務使中國主權無損一面務使中日邦交無傷至於將依何種方法現正從事研究未能宣佈云云　（六日）

●北京電　據外交部方面之消息云本月二日日本公使小幡氏之訪問陳次長不過因山東中日交涉案如欲將中日兩國間所締結之事項提出於媾和會議時則當預先經兩國之協議如欲發表其內容時亦當經同一之手續此係國際間之定例該公使希望按此定例行事而已然外間因此而爲種種之臆測傳種種之虛電此舉有害中日兩國之邦交固不待言且以中國本身而亦傳播被日本脅迫之謠言此則尤損及體面者也不勝遺憾之至云云　由此觀之則小幡公使會見陳次長之內容足以知其眞相矣日本希望按照國際慣例行事亦係當然之事無論何國當如此之時際無不出於同樣之道此爲一般有職者所公認毫不足怪也然不明此事之眞相者故意造其臆測傳播虛電一說某國一部分之人士逆料中國如在媾和會議中單獨出於此種行動則日本必將取何等之方法屆時某國即將乘隙阻害中日之關係倘此說果確則中國一部分之人士可謂反被若輩所玩弄據一般之觀測云最近專爲傳播此種虛電之通信社因眞相明瞭暴露其報告之虛僞大爲狼狽數日之內各方面之疑惑亦將氷解云云　（七日）

●北京電　本日參議院開會因緊急動議改開秘密會議要求陳外交次長出席關於中日兩國間新發生之交涉提出質問外交次長之答詞與昨日在衆議院所述者相同先說明眞相然後聲明外間之流言實係虛僞　（七日）

●奉天電　近日黑龍江省拜泉縣及其他地方匪勢甚熾張作霖據鮑督軍之電請已派吳俊陞往援吳氏已經出發云　（七日）

●奉天電　奉天軍事顧問菊池大佐近擬赴歐洲定於本月十五日離奉回國　（七日）

●東京電　據某要人語云此次小幡公使恫嚇中國政府之說仍係從北京傳來之報告其實該公使僅關於媾和會議中中國方面委員發表中日兩國間某種條約之行動促中國政府注意而已並無何等重大之意義也自現內閣成立後屢有公平之聲明努力求中日親善之實現而中國一部分之人士尚有不諒日本之意志者以致有如此之現象日本政府深慮中日兩國以後若再不充分疏通意見則兩方面相互不利之點甚多故自今以後更將於事實上竭力表示日本政府之誠意屆時中國朝野人士必將諒解日本友好的精神也云云　（七日）

●東京電　本日據官報發表云日本海參崴派遣軍在戰地陣亡及病故之陸軍下士卒共計九十六名

●東京電　本日由官報公布帝國大學令中學校令小學校令等勅令二十件皆從本年四月一日起施行原首相本日將選舉法改正案奏呈日皇該案不日將交樞密院協議　（七日）

●東京電　政友憲政國民三黨皆於本日開代議士會決議完全承認政府預算案唯憲政國民兩黨擬於該案可決時發表警告及希望　（七日）

▲以上東方通信社電▼

●東京電　講和會議之中國委員王正廷顧維鈞之眼中無物態度日各報紙對於此事僅報爭實尚未發柯種議論各報頗重視之綜合各方面之意見我日政府已一變向日之方針想要用相互對等之主義與中國親善確守援助中國希望之主義漸將見於事實無如中國委員敢中傷日本小幡公使不能不加以警告使與政府共鳴友交的政策之日本國民生憾爲中國計深爲可惜云　（七日）

▲共同通信社電▼

法國無線電

▲六日里昂電　國際同盟委員會於星期三日晚八時三十分開第三次大會審查草案有顯著之進步全場一致議決按照在法國外交部所開和平大會之決定希臘波蘭羅馬尼亞及捷克斯拉夫共和國之代表一並已討論委員會之組織及目的所欲防護之利益重要機關之設置會員之資格之條款雖關於各款之決定係根據臨時性質而多數重要之困難業已解決草案全部所根據之大綱各代表已一致同意故可望其他條欵之審查將迅速繼續進行云

▲六日里昂電　亞姆斯特丹消息據任偵查關於倫琴薩爾薩兵營待遇戰俘而違犯國際公法事件之德國委員會於正月三十一日開會其結果調查倫琴薩爾薩兵營事件實違犯國際公法上年十一月二十七日法國戰俘會死傷若干人云

▲六日里昂電　瑞士巴斯勒消息佛郎克弗脫那里溪頓報接柏林電據稱德政府恐亨堡或將發生與不來梅同樣之事件已採用軍事預防手段目前現狀尚無何等直接之危險電報人員已停止工作勞働大會現檢查電報亭堡及阿爾吐那哈堡間鐵道綫之列車往來已中止

▲六日里昂電　登蓋扣（法國北海口岸）消息日本魚雷艇六艘現行抵登蓋扣

▲六日里昂電　二月六日巴黎倫敦間匯兌率英金一磅合二十六佛郎法國公債券市價如下三釐公債六十四佛郎七五一九一七年四釐公債七十五佛郎六五一九一八年四釐自由公債七十五佛郎四五一九一八年五釐自由公債九十二佛郎

路透電

巴黎和會進行電報

▲三日倫敦電　今日巴黎公報云捷克斯拉夫與波蘭人曾於台斯成衝突致哇斯特核伐與加爾文二鎮及由哇佛堡通至台斯成與加白倫柯鐵路均爲捷克人所占列强代表討論此事後宣布下文曰吾人曾戒以關於土地問題提交和會之各民族勿自占據所要求之土地當和會未有決議之際台斯成之鐵路及礦區仍由捷克人占據其南段通加白倫柯之鐵路連台斯成鎮在內仍託波蘭人掌管列强代表以爲今宜遣派管理委員會赴台斯成挽回爭端從事調查和會將依據調查實情而決定該區域內捷克與波蘭之界線捷克須踐行其代表之約言以各項戰品聽令波蘭人用之並予以利便輸運軍械子彈協約國委員會將管理加爾文與哇斯特核伐諸礦之出產使波蘭人得其應有之一分當地官員應照常供職和會未有決議之際台斯成之政治選舉與徵兵事務暫止進行

▲四日倫敦電　今日巴黎公報宣稱審查賠款協約國國際委員會今日開會決定設三副委員會討論以下諸問題（甲）估計損失（乙）研究敵國財力及付欵與賠償方法（丙）研究管理與擔保計畫捷克斯拉夫亦派代表加入委員會　英國糧食委員三團已分赴華沙·維也納·布加萊斯特三處會經供給救濟事務高等議會贊助

▲四日巴黎電　巴黎公報宣稱列强代表聆希臘首相維尼齊洛斯君之宣言後決議將希臘土地利益問題移交特別委員會審查該委員會由美英法意四國各舉代表二人組織之

▲二十八日巴黎電　茲已通告各委員會凡關於大問題之報告如賠欵與戰責任之類者必須於兩星期內威爾遜總統回國之前繳成提出

德國近事電報

▲四日丹京電　昨日章瑪電稱德政府請議員已撤該處開內閣會議

▲四日亞姆斯特丹電　柏林消息謂未斯堪將軍已任爲斯巴德團休戰委員團主任以繼溫特菲爾特將軍之任

萬國社會黨大會電報

▲三日瑞士京城電　國際社會黨大會開會議長白蘭汀博士切言一九一四年審國參合列國社會黨反對戰爭後罪中歐諸國元首使其國人誤信此爲保衛祖國之問題以致失敗並稱此次大會之召集乃欲以工界助力手威爾遜總統如大會施將國際工界約法載於告成國際同盟之條約內則可謂不負此舉白蘭汀博士又稱社會主義必須以有秩序集會[illegible]製作質行之而不可用殘暴手段與逞少數之意氣

▲四日瑞士京城電　社會黨大會迄今所呈之特色爲決議查究孰爲此次戰爭之戎首法國代表米斯特拉　漸洛台　湯瑪援引種種顯著之事實以證[illegible]自德開並以譏刺之詞述及德國多數社會黨之行[illegible]國代表維爾斯氏則指俄國爲戎首並述及封鎖[illegible]之可畏又謂德國舊制永不致恢復

▲三日比京電　樊特維爾特氏發表一書告[illegible]國際社會黨事務所所長之任因比國工黨堅決拒絕參與瑞士京城國際社會黨大會之故並以比國工[illegible]之未與聞國際新組織爲歉又謂四年來所受苦楚[illegible]恨難忘云

英國罷工風潮

▲四日倫敦電　電氣業聯合會之倫敦技師非正式開會通過之議案兩條已送交工部要求政府調處各處罷工風潮規定每星期工作四十小時之法令以吸收失業工人並謂如政府置之不理則六日將全體罷工而倫敦電氣亦將停止發電云　月前工業聯合會與僱工者業已協定每星期工作四十七小時之合同聯合會之幹事員意見與政府同以爲照目前情勢而言政府無出爲調停之必要

▲四日倫敦電　公報局云國防新條例規定凡背棄工約碍及電氣供給者應得監禁六個月或罰金不過一百鎊之處分

▲四日倫敦電　技師公會之幹事部發出宣言不贊成目前非正式之罷工行動並勸令會員立即恢復工作俾聯合會有責任之幹事員得與雇工者開始磋商

▲五日倫敦電　公報局云今日波拉勞代表戰時內閣拒絕鐵路機車技師公會之代表不允接見並聲明內閣前核准每日工作八小時之時政府與技士雙方皆明白了解毫無誤會餘地

各國雜訊

▲四日倫敦電　連日維哥與西班牙京城傳來之衞國消息皆謂保皇軍獲勝今西班牙京城傳來維哥電稱保皇黨商務大臣亞柴維杜伯爵已由哇波都行抵維哥擬赴西班牙京城尚有保皇黨數人亦抵維哥後等關於保皇軍之地位均秘不宣布惟稱哇波都漁船仍留港內因據出恐遇共和軍之兵艦也

▲五日希爾新福電　法國已與芬蘭重開外交關係

▲四日巴黎電　小巴黎人報載有俄帝室遇害新事實謂帝之諸女被殺之前曾於其父母之前受汚

▲五日瑞典京城電　彼得格勒谷報載有里寗致德與波蘭波羅的諸省芬蘭過激黨之忠告文並宣布召集共產黨大會　彼得格勒中國過激黨首領某氏已遇害其人專事壓制旅俄之華人行有種種暴舉

▲四日倫敦電　下議院今日午後復行開會院中甚爲擁擠羅塞君復被推爲議長羅塞君起立略有陳述後即宣告延會

▲二十八日巴黎電　法國飛行家二員星期日晨飛渡地中海自彼等在亞爾吉易拍發後直至降地時始來有消息彼等於晚間降落西班牙海濱計飛行一千四百基洛邁當每小時平均飛行一百五十基洛邁當

要聞

巴黎和會之中國消息

天津華北明星報二日華盛頓專電云中日代表在和會之衝突已引起此間官場之大注意顧王二使對於敢野所提出日本管理山東礦權及將二十一條要索定爲法案之要求抗議甚力已予人以極良之印象此間政界頗有願扶助中國之趨勢此間日人向記者詳述日本政策其大旨爲日本保留太平洋羣島退還膠州但青島應有日人租界膠濟鐵路與德人前在山東所得礦權應由日本保持日人主張美日合力以開拓中國利權又二日巴黎電云關於青島之中日要求事件據共同通信社云將交國際同盟辦理又三日華盛頓電云紐約世界報著名訪員電稱中國所爭由和會而不由日本交還膠州一層似可成功

中日新交涉之續聞

大陸報三日北京通訊云日使小幡氏昨訪外交代長晚間始見之即陳述口頭要求並聞中政府願否批准去年九月二十四日段祺瑞曹汝霖與日本所立之合同該合同證明日本借欵二千萬元供參戰處經費而德國前在中國之利益概由日本繼承之聞小幡氏見陳代表後先告以中國在戰局中對於日本之義務繼言中國代表在和會所行方針大不利於日本日政府深以爲痛旋請中政府諭令巴黎代表改變態度與日本協謀進行其所謂協謀者實則從中國於日本保護之下也小幡氏又諷示苟不如是日本將不得已而有武力表示之意謂各國之能友中國者莫若日本他國相距甚遠日本則近在咫尺有陸軍百萬人海軍五十萬噸此種談論所以表明日本能友中國之性質者實爲恫嚇之詞又小幡氏詢問中政府對於參戰處借欵合同作何辦法一層亦含有恫嚇之意此合同有要點數端第一中政府從未正式承認此合同且不知有此合同之存在第二借額雖爲二千萬元僅已繳出三百萬元餘資迄未繳付第三此合同係以參戰處名義締結今參戰處已消滅改爲國防處實爲招募大軍以抑南方之機關第四此合同係秘密性質與巴黎和會所持之精神完全相反當小幡氏詢問中政府對此合同作何辦法時曾謂日政府承認世界政策之目前趨向故擬將此秘密合同完全公佈此言本有用意蓋欲得中政府一言日本便可發表此合同而謂先得中國之同意庶世人將誤以爲中政府早知此合同之存在也幸陳代長不爲所惑僅以此事將交國務院核辦爲答初聞今日午後將有特別國務會議以討論日本新要求但此說似不確據確實消息國務院明日尋常會議時將討論此事今日陳籙將日使來訪之詳情呈報錢總理聞錢聲色不動處之泰然並不惶惶然立即召集緊要閣議足見錢總理尚未爲虛聲所嚇倒而亂其步趨此亦好消息也今國務院苟不直接承認此合同之存在即當聲明不知有此合同二者之間必有其一使中政府而不愚昧則當始終絕對否認此合同果毅然行之則日本關於此事之地位將完全傾覆矣小幡氏意謂中政府應履行此合同或將此事交巴黎和會討論要知無論中政府履行合同或交和會討論皆足爲中政府承認有此秘密合同之證中政府既予以承認則日本苟無他人出場干涉將爲德國在華權利之繼產人如中政府簡直拒絕否認則國務院或不能不以日本恫嚇爲慮其實中政府儘可放膽進行一面完全拒却一面詳告英美使署如是則大局即可保全矣小幡氏又向陳代長演講此合同之利益謂餘資一千七百萬元今儲積以待中政府可隨時取用之際茲政府需欵孔亟之時此種手段更爲有效蓋一千七百萬元之巨款足以動人既可付償若干債務且可作再向南方作戰之用以傾向段祺瑞之內閣人不能無慮爲第此事已震動人人之耳目外人界中以爲此乃日本最後一着終必失敗云

字林報六日北京電云政府因日本之請已允發表去年九月間所締結但未經批准之山東鐵路合同日本依此合同曾借日洋二千萬元其指定用途爲擴充膠州鐵路之建築經費但已虛擲於征南之軍費矣政府中人以爲山東鐵路合同既可發表是日本已承認所有秘密文件皆可發表之一證按秘密文件內有許多即現政府亦不知之華人意見以爲此項借欵既非用於與國家有利益之途而山東鐵路又係國家命脈之一故此合同應即註銷而所用日欵應責令皖武派攤還以若輩並未將該欵全行用去但飽諸私囊以圖自利耳九月間參戰處借欵二千萬元內有一千七百萬元尚未經日本繳出今段祺瑞之勢力將誘國務院否日人允繳一千七百萬元之餌但總統諸人今尚反對此舉日使小幡氏所發關於外交代理總長晤談之否認詞一般人士咸不信之

路透社五日北京電云北京史中之外交事件其引起衆人之注意者殆莫過於近日日人之要求一般輿情以爲觀於日使之交涉即可知日本軍黨悍無顧忌之現狀但不解此種手段如何得有成功之望衆情激昂評演日使對於外報記者之談片出以詆諸大旨謂小幡氏如果以友誼的形式促外交部注意於外交之習慣則政府何不鄙爲承諾何以竟有提交國務院外交委員會核議之必要而小幡氏又何以知其商請協約國使署乎小幡氏所稱渠向中政府交涉東京並未知之一語亦極饒興味其言含有日本和會代表並未理會東京政府之意然則東京之國民代表豈在日本島國外交中僅爲無足輕重之人物乎此問題欲得一滿意之答語竟不可得也現有理由可信中政府初雖震愕今已鎭靜覆文尙未送出中政府想已自知無論如何結果必無二致蓋事有不可掩者縱令中政府論令巴黎代表勿堅持其強固之地位縱令中國代表知小幡氏所言不能若日本代表之可離政府而獨行其是然亦不過將北京現有之外交現局交與和會辦理而已

京津泰晤士報云四日駐京外報記者六人（姓氏略）訪日本駐京公使小幡氏詢問日本對於中國代表擬在和平會宣布中日秘約之意見小幡氏答稱余於星期六日赴外交部求見總長因接日本代表之電關於上述問題令向中國政府磋商阻止因內中有關於上述及他項問題即使宣佈亦應按照外交正軌得雙方之同意余訪中國外交次長並未接本國政府之訓令純屬好意之訪問絕無以軍力經濟恫嚇及英國內訌之言該部次長亦無正式之答覆揣其意旨係中國政府將與協約各國駐京公使會議辦法外報記者某君詢問設使中國政府要求日本承認中國宣佈秘約而日本駁拒之則中國將如何也小幡氏答云日本實已預備承認中國宣佈秘約此不過外交上一種手腕若以正理而論如不得他國之同意實無宣佈秘約之理由又問中日秘約內容若何答曰不知內中或含有山東問題又問中國如欲宣佈一九一六年軍械秘約一九一八年軍事共同條件以及是年九月二十四日鐵路條約日本果能允許之乎答云如是必要時亦可承認然鐵路問題中國政府無宣佈之必要因該約由日本資本家與中國駐日公使所議訂該公使乃正式代表中國政府商訂此約至於軍械秘約軍事共同條件乃由中政府主持是否可以宣佈權操諸政府應由政府解決中國鐵路收爲國有問題現爲各國及日本政府談判之資料其眞確之主張尚未宣佈以上乃余星期六日訪中國外交次長之事實各界交相詫異殊屬令人費解日本政府對於此事是否照會中國公使尙不可知現各國赴歐代表若直接電致該國駐京公使或該國公使與駐在國有所磋議並未呈明本國政府均屬平常之事亦屬該公使應有之權力前者日本總理與外務省大臣曾演說擬於歐洲和平會竭力協助中國日本代表亦擬推誠相助查報紙登載日軍在滿洲有示威舉動及日本駐奉總領事運動張作霖強迫中國政府承認日本之主張均屬子虛至青島問題除一九一五年之協約外中日兩國並無他項議案某記者又問果使中國政府不承認日本之要求阻止宣佈秘約並對於星期六日之訪謁亦無正式之答覆日本將以強迫手段對待乎小幡氏答曰否日本純以好意對待中國如竟不諒亦祇可聽之而已云云

東京通信（續）　（心危）

▲日本議會中之對華消息

二十八日爲預算總會之第五日望月小太郎復提起關於中國外交之質問其言曰日本對於中國在政治上有主動地位在經濟上採開放主義而今日更須加以救濟小弱國與民族自決兩大新主義世界列國現尙懷疑日本之對華政策日本苟欲表明其光明正大之態度宜發表前內閣之非行敢問政府有此意乎內田外相答稱余於開放主義外加救濟小弱國與民族自決二主義不敢贊同以余所見中國不能以小弱國視之也民族自決主義中國尚無急需解決之必要望月氏又言前謂小弱國既失其當請改言大弱國如何軍事協約既不能公表盍廢棄之而於南北妥協另締新約豈非善策而外相僅以秘密二字推諉殊不知廢棄秘密條約已成爲和平會議之問題尙有第三國强迫破棄豈非有損日本之面目乎內田氏答稱軍事協約爲絕對秘密無論如何斷難發表望月言前內閣之失策不惟此協約而已其他借欵問題亦爲援助北方之證內田答稱對於借欵爲前內閣之產物以其所付

推盤聲明

茲有南市順興至記樹行因意見不洽願將底貨生財房屋等於戊午年八月二十日止憑中推盤與仁記爲業所有以前至記名下人欠欠人等項均歸前東自行理楚與後東仁記無涉　順興至記樹行白　甲357

受盤聲明

茲有南市順興至記因意見不洽故將底貨生財房屋憑中盤與仁記爲業於戊午年八月二十日憑中雙方交割淸楚嗣後一切進出均歸仁記負責與前東至記無涉　順興仁記樹行白　甲356

注意　漢口葉開泰廣告

本店祖訓不准另開分店自開設漢鎭鮑家巷三百餘年甲寅六月因屋朽遷至六夾街陶家巷口交易照常向係聘請公正友人經理本主人均不干涉以一事權且各房門戶亦定有額外不能私取分文近因人丁日盛家用有額倘有子弟假托本店牌號向親友及往來各號通挪銀錢貨物等情此係個人交涉請向本人逕論與本店經理人及其伯叔兄弟姪概不承認恐未週知特此廣告

中和醫院

敝院特約由外洋七天運到大宗斷根Ｘ光線電機　梅毒　六零六　每針收藥本十元　橫痃　又　紫光　白濁　冷灼　痔
內外眼科照常診治　電話北二六七七　院長廖煥章　甲353

欵不免流用於政爭而今已停止進行所餘者僅爲正當之實業借欵耳望月言吉會滿蒙山東鐵路借欵名爲實業而實際上豈無援助北方之嫌況吾人有要求公示借欵之權與業銀行與中政府所訂參戰借欵試問政府之意見如何內田答此係藏相所管轄余不能答望月氏言然則外相已是認可以公示乎內田答此非在余答辯範圍之中者也望月言其內容縱關於大藏省或農商務省而外相決不能謂爲毫無關係內田答該借欵契約爲特種銀行團與中政府所締結尚未得其同意當然不能自由發表望月言該借欵用途事實上爲政治關係外相有更改之意乎內田答此爲秘密借欵不便於此處陳述意見望月言交通銀行整理借欵寺內伯以不當之擔保支出二千五百萬圓其實亦爲援助北方而此借欵時有我（日本）顧問斡旋其間敢問對於整理之結果如何內田答交通銀行整理如何尚未精算總期保護日本之利益也望月言有線電報借欵前內閣已交付二千萬圓若爲經濟借欵何不以之發行公債內田答就任以來尚未研究請俟政府委員說明之望月言既如此讓至分科會再討論前內閣之吉黑森林借欵政府有延期之意否該借欵爲中日親善之大障礙因其擔保有人民私有財產包括其中致有反抗之舉動該地方人民之不悅於我滿蒙政策得非此故耶內田答該借欵前內閣已交付三千萬圓因其間尚與俄國有關係余亦不能毫無疑義是以尚有設想餘地也望月言南方派要求交付關稅餘欵延期至二月二十五日何已交付內田答餘欵交付之期已到故耳況北方政府爲我所承認豈有保留不付之理望月言日本助南北妥協決不干涉內政近來督軍中除少數外已於日本聲明甚有效果而經我忠告之妥協遷延復遷延豈非啓外國干涉之端耶內田言勸告妥協雖可而干涉內政則不可與列國已有先約者也至所謂督軍問題則不免於干涉內政矣望月言中國國民對於平和會議日本之援助如何政府對於交還鐵路管理權撤廢租借地撤退駐屯軍三問題意見如何內田答政府之主旨已於外交方針中盡其涯略要之遇正式問題提出時須知中國之意思所在惟與他國尚有關係不得不愼重將事耳

三十日外交分科會憲政會議員望月小太郎氏質問講和會議於國際聯盟特派使節並未發表意見亦未表示態度殊足令人懷疑幸當局有以明示幣原外務次官言二十五日國際聯盟議案特使雖無意見發表而於主義上毫無反對況已有二委員列席於特別會委望月氏又言威爾遜大總統演說後特使縱未有贊成演說而對該演說何以絕無意見發表幣原答稱國際聯盟議案當日即交委員會審查故特使不發言亦所不妨望月氏云衆議院分科會委員有此意見請轉達特使可乎其議會中之意見如此據朝日新聞言二十五日總預備會國際聯盟案上議事日程除威總統外贊成演說者數人而我日本特使始終未發一言中國講和使陸徵祥氏以中華民主國之熱誠贊成國際聯盟云云比利時波蘭等其他小弱國亦有演說最後當場一致無異議可決中國陸使何以有此贊成演說乎蓋中國於收回領事裁判權交還租借地關稅自主權撤退外國駐屯軍取消特種條約等問題均欲於和議中要求列國之同情也陸氏出發之前曾受徐總統之訓令於美國亦頗與其政治家接近更特派駐美公使顧維鈞前赴巴黎漸次曉起英法義諸列强與論即如外報所傳先年中日交涉成立之條約與德俄間締結之泊里斯德里德斯克條約相類均係於歐美無暇旁顧之時所成立者主張廢棄云云由此以觀日本之對華方針須有根本的刷新議會中原首相內田外相之演說果能實現與否尚須視講和特別委員會之條件如何耳云云蓋日本對於吾國特使在歐和會議席上發言頗爲注意者也

◉京聞零拾

外交部昨有緊要通電云督軍省長都統鑒和會全權委員陸總長自法京來電稱五國議決處置俄國問題先令俄國各政府團體停止軍事動作並派員會同英美法義四國代表公同設法恢復俄國和平俄亂不戢致招干涉足爲殷鑒我國若不早謀統一言念前途不寒而慄現南北調停至如何程序請隨時電知以資應付等語特電聞外交部印

日昨魯省旅京士紳因青島問題在英子胡同水災籌賑會開茶話會到者數百人研究青島交涉由馬君金門主席王訥報告情形決定組織山東外交調查會爲政府之後援即日公推王訥潘復艾慶鏞沙明遠王錫蕃孫學仕爲主任國民外交研究會主任李文權亦到會與議

一日爲己未元旦日大總統上午七時半即至府慶賀辦公室除分班延見府中文武職員面示訓詞後仍照常披閱文電値班府員亦未休息是日午後二時返集靈囿遂在四照堂筵宴全體閣員（龔心湛因回津寓度歲未列席）

東海對於閻晉督辦理新政極爲滿意決計晉授以勳一位藉酬殊勳日內准可發表

廣東軍務會辦莫擎宇現已奉政府電召來京今日特往府院方面報到聽候總統總理傳見諮詢緊要軍政更聞莫氏此來確有不願出京之意

政府前派陸軍中將梅馨赴湘南一帶與南北軍官接洽現梅與吳佩孚譚延闓趙恒惕等業將中央所委事件辦妥總統已電令即日回京

秘密籌畫中之軍民分治案據府院消息云此說固屬確實惟日昨集議時又以該項問題限於時勢以及區域之關係暫時僅劃分軍民權限而各長官仍同住一城俟善後手續竣事再行另劃軍區實行分駐

援陜總司令部已奉明令取消中央積欠該司令部餉項約達一百三十萬元已決定自一月起按月發還十萬元

內務部派秘書于定一赴陝襄助于右任離陜

龔財長擬在部中設經界籌備處並有恢復全國經界局說

段芝貴辭警備司令保張士鈺繼任徐總統屬靳雲鵬兼任

新任駐巴拿馬總領事

（吳子青君）

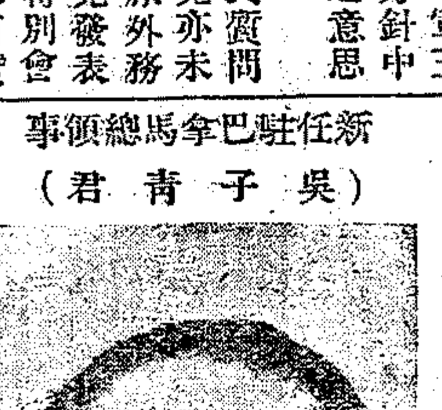

吳佩洸號子青浙江吳興縣人於前淸光緒二十三年卒業於北洋海軍學校廣充東三省河南直隸路礦交涉並學務等差民國元年任命外交部僉事充法律科科長三年調充會務科科長兼淸華學校董事新任駐巴拿馬國總領事（准九日乘支那船放洋赴美）

◉年假中之北京學界（靜觀）

▲記北京大學游藝會

北京大學爲籌集畫法研究會基金特開游藝大會乘舊曆年假之餘暇演各種新奇之藝術會期分二三兩日內分軍樂中樂西樂崑曲幻術科學游戲舞蹈趣劇新劇等此外復有古今書畫陳列以備展覽文虎千條彩劵千號以助雅興記者於三日一時購入場劵一枚隨衆參觀爰誌筆記其所見聞並抒所感想如次會所設於北京大學法科該處係前淸譯學館舊址院宇頗宏敞大禮堂足容千人會場卽設於此書畫陳列室共八處分成績品與珍藏品兩部成績品係會員平昔所書畫選出陳列者珍藏品係各收藏家臨時借諸該會者珍藏品中多可寶貴之物但贋鼎亦頗有之文虎以陳冕丘氏所製者爲多謎面極雅麗可誦彩劵每紙銅元二十枚贈言多贈物少來客以二十枚購得（一起居多福）一語殊不値得然亦頗能博得一笑焉拳術雖不及正志中學學生之有精采而心手調和態度之美則過之西樂中樂尙無出奇之處科學游戲假目前現象說明科學內容足以灌輸理化學上之必要知識深得社會敎育之意崑曲則聚一時高手樓會掃秦游園諸曲高唱入雲聞之令人心曠神怡留戀不忍去此亦我國美術界之特色也舞蹈則有西洋兩女子一爲意大利一爲何加利產均爲歐洲最有名跳舞家之高足弟子風琴徵動飛舞如蛺蝶穿花觀者無不鼓掌趣劇則演所謂（好猴子）者係二男眷一女男女三人貌均極醜詼諧雜出胯下之人爲之捧腹至會中最精之作則有新劇（新村正）一齣此劇不僅作普通新戲觀對於敎育上實具有至重之價値今特不避瑣碎一述如下　論劇之事略亦極尋常有周翁名咮農者係周家村之村正爲人誠實不識欺詐生子萬年庸愚特甚娶同村吳某之女吳固奸詐小人而其女則曾畢業女學校頗有新知識者也吳某藉勢頓村政名慾周翁私借外國公司債一萬二千元擅將村地作抵公司有走狗魏某與吳流瀣一氣擅作威福虐待村民村民生計至窮蹙無以生活周翁有內侄李壯圖游學美國歸來助周翁理村政頗不以吳魏等之所爲爲然面加申訴吳乃私訴於縣官拘李入獄復威嚇萬年謂借債事發乃翁將有性命憂如能將三萬金獻之公司不惟得其保護可以無虞且可繼翁爲村正萬年商之於父發產得金悉獻諸吳吳得金賄縣署卽改委吳村正此劇編製之主旨在於表明新舊之爭且以一縣作一國小影一村作一省小影一二奸人作國內利己營私之當局小影其結果雖舊而惡者勝新而良者敗亦以示舊勢力之大積重不可遽返並非謂新之終不勝舊也該劇原係天津南開學校舊編之本此次北京大學新劇團借本扮演並約南開名手數人襄助一切故能有聲有色其裝扮吳某見賦狀態可謂毫髮不爽其演村中貧民窮苦情形更足令閱者墮淚而周萬年之傻態與村中老紳士之愚頑曲曲傳出合座之人皆爲軒渠不已

記者參觀畢約有數種感想㊀大學爲吾國最高學府全國人才之所自出觀會中諸君之辦事有條理逆料將來出校任社會事業必能遠勝於腐劣之官僚㊁愛國之語現已無人道及媚外之習彌滿於上流社會會中所演之新劇獨於愛國一點切實發揮一示眞理之不可磨滅所見至爲遠大㊂此等新劇感人至深竊願編爲小說廣爲傳布並令京中名伶習演逆料將來效果必大㊃大學有如此思潮大學學生有如此能力足爲我中國抱樂觀㊄新舊之爭勢不能免舊者勢力雖極偉大終必有退敗之一日新者雖一時受其迫壓亦終必有戰勝之一日如欲新思潮之日益澎漲使靑年社會咸具有愛國之熱忱則此劇實具有至大刺擊之性學生觀此劇一次定勝於受修身課百次也記者對於會中諸君抱無窮之希望對於我國前途抱無窮之樂觀諸君諸君其勉之哉

◉中美商業雜訊

英文滬報云花旗輪船公司現有愛瓜多號哥倫比亞號與委內瑞拉號三艘不久將增置大商輪三艘其三萬八千噸者係美國新造而由政府留用者內有兩艘各一萬四千噸較東洋汽船會社之天洋丸與洋丸爲大據舊金山消息第一艘新船狄克立勃斯號於三月底可望抵滬其餘兩艘四五月間亦可由美來滬該公司之哥倫比亞號由美駛來載有貨物一千八百噸及郵件於今晨一時抵淞因避大霧遲至午後四時半始駛入浦江

英文滬報云去歲茶業殊不爲佳因歐戰之故茶葉出口者較諸戰前不足十分之二但茶商鑒於前失收茶稍有起色十二月份約運出四萬箱今上海各棧所存不多故無大損失不過貼去開銷而已歐戰旣停茶業不逾八萬箱計紅茶三萬箱綠茶五萬箱據茶商意見歐美商船一旦免充軍役復營商業則八萬箱存茶不難售脫云

◉粵聞紀要

▲召集縣議會案　軍政府咨參議院文云案准代理部務內政部次長冷遹咨陳內開案准貴會議咨開准參議院請從速頒發明令召集各縣議會恢復地方自治等情查縣議會爲地方自治之一種應與地方各自治機關同時舉辦惟茲事體大非可率爾從事當經本部建議召集護法各省代表在中部開一地方制度會議研究各項地方自治制度以備舉行現在該會業已開議關於地方自治各議案正在討論之中本部意見對於參議院咨請召集各縣議會一事擬俟地方制度會議將各項地方自治議案議決後再行着手籌備茲准前因相應率覆等因准此相應咨達貴院請煩查照

▲嚴電漳州禁種鴉片　漳州陳省長詔安方會辦黃岡呂督辦鎔准南京李督軍電開頃接中央電令據閩督電稱漳州一帶種烟甚多南軍非但不禁幷設法提倡等語查禁烟一事友邦均甚注意南北自應一致進行囑轉電督處嚴飭禁除以危破壞烟禁等因特此電達伏乞我公設法飭遵其維烟禁以免外人責言幷盼電復爲荷李純刪印等由前來查烟禁一事內關國脈外涉邦交自應一致進行以清毒孽望即嚴飭各軍隊及地方官吏迅速查明厲行禁種幷責成各當地軍民長官各員各負該管地方責任是爲至盼軍政府刪印

▲外賓來謁李烈鈞　前日參謀部中忽來外賓二人持片求見李部長烈鈞當經李氏親自接見據兩外賓自稱一爲北京美使館參贊一爲北京美使館副官所談大致係謂美公使深信南方之眞愛國者二人一唐紹儀一卽李烈鈞北方之眞愛國者三人一李純一吳佩孚一馮玉祥故委員分頭探取此五人對於南北和平之意見云云李部長答云依法解決永久和平已爲吾人公共之主張吾所希望者則爲尊重民意軍民分治劃行地方自治希望能達自然得永久和平兩外賓滿意而退

▲程璧光追授海軍上將　故海軍總長程玉堂遇害以來迭經海內名流發起追悼會紀念會近復由林部長悅卿呈請軍政府追授崇秩㫁經軍政府令云前海軍總長海軍中將程璧光率艦來粵護法功高不幸慘遭賊害隕我元勳除迭經懸賞緝兇並令於死難地方鑄像及從優議卹外茲據海軍部長林葆懌續陳往績懇請追加崇秩前來披覽之餘彌深悲悼程璧光應追授海軍上將以表尊崇先烈有加無已之至意

◉張謇請保護淮南鹽墾

南通張季直開辦淮南通泰一帶各鹽墾公司前曾呈請馮前總統通令維護未奉施行茲又呈請徐總統特予令行保護以弼伺擾而利進行其呈文云竊讀政府公報載大總統接見實業界人訓詞有曰歐戰告終決勝不在軍備之優絀乃關經濟之盈縮今後各國政府必首以保護農工商業爲策諄諄以國民經濟詔勉且申之曰經濟力之由來不外三五實業家提倡於先政府人民躬行於後而終之以注重國民生計以起凋殘幸尤大總統以淮南鹽業日形窮蹙灶民生機漸絕地方必伏禍根而國家根本救窮今日尤非農墾莫屬因鹽墾公司其法導源於墾歸墟於墾使鹽與墾有相劑之益無相妨之害最先成立爲餘中場大有晉次則豐與兄營集合同志就淮南各場垣商之發動先後倡辦掘場大豫又次則耕角富安場大賚草堰場大豐新興場大綱而廟灣場華成公司係馮前總統督江蘇時發起近亦推齊主任均按成立遲速逐公司例次第報部立案所有保煎施墾手續除遷就地方習慣彝予變通外一遵現時法令辦理而要旨不外闢內地之利源增國家之稅額籌貧民之生計僉稱樂利前效可徵惟不利於少數占地私墾之蠧民間有煽聚棍徒肇生事端者如前年大有晉發生縱火殺人之案去年大賚大綱本年大豐發生聚衆毆測焚屋傷人之案民危易動誠恐效尤日衆地方隱患難防曾於本年五月馮前總統任內呈請特令維護期借中央之重視消除奸宄之生心迄今未奉施行而劉莊場又釀反對淮南墾局淸丈之暴動此雖與公司無涉然水懦民玩可知今幸大總統孜孜於經濟前提臨軒初政卽務實業洵屬無窮之幸難逢之會而各公司亦愷大總統提倡之盛積極進行期副經濟之詔言稍盡國民之天職爲特重申前請懇乞特予通令凡屬除中豐掘耕角富安草堰新興廟灣公司所在場所除飭江蘇督軍省長淮運使轉飭縣場防營軍平時切實保護外如遇聚衆鬨鬧場灶之案准由各該地軍民長官按照治匪條例嚴拿懲辦並准各公司團丁遇事急時得施正當之防禦以保實業以靖地方謇自當嚴戒各公司遇事與地方妥愼接洽不得恃有保障稍涉張皇致遂振興地利之本旨所有懇予通令之處理合呈請大總統鑒核施行謹呈

◉杭州快信

省敎育會長經子淵實業銀行行長何敬安發起組織靑年團宗旨與靑年會不同擬將來提欵創設大工廠專注重靑年生計已由安定學堂英文敎科主任張天祚擔任先發行一種五日刊業已出版准三月間成立

杭州交涉員王豐鎬有兼充管理敵國人民財產分局長消息

浙省協濟歐戰捐欵迭奉部令嚴催後現各屬已紛紛報解本月望前可冀結束

政界傳述各縣知事之擬更調者以浙東金華爲最多杭紹兩屬次之待齊省長回浙後卽次第發表

陝西省議會來電第二屆議員選舉因各屬匪氛不靖尙未舉辦召集需時暫由省署接管至第一屆議長議員宣告與本會脫離關係

※地方通信※

松江

▲敎育協進會之成立　本邑敎會學校與非敎會學校爲聯絡感情共策進步起見曾於去臘由南京國立師範附屬中學校長陸規亮敎務長張伯延本邑勸學所長張彬士縣署三科主任顧稼軒縣視學倪伯英縣立第一第二兩高小校長錢魯盦楊繩武等七人聯合西敎士班德生步惠廉等集成一團體定名敎育協進會曾在樂恩堂內開談話會一次當時公推第一高小校長錢魯盦東吳第四分校主幹李二我分任起草約期於本年舊曆正月初五日在縣敎育會開成立大會惟是日開會時因會員尙少由發起人變更原議改爲臨時會決將成立大會延至二月中舉行是日男女學界代表共到三十餘人開會方式首聚餐次修訂章程次選舉臨時幹事十六人俾各分頭徵集會員此十六人分虎豹獅象四隊虎隊員爲陸規亮錢魯盦雷君彥蔣僩卿豹隊隊員爲顧李東英聶楊紫雲陸方綠君陶小姐獅隊隊員爲班德生步惠廉李二我陳苓香象隊隊員爲顧稼軒倪伯英張彬士倪汗忱至該會經費議定暫以會員會費及特別捐欵爲挹注

▲戊午一年中之商況　去歲因蟲荒及天雨關係各項商業均遭斷折最上者亦僅能敷衍開銷其因虧折倒閉者紙業有九康裕昶順兩家藥業有泰來一家印刷業有新華振華兩公司至向稱獲利最有把握之展和泰和兩襪廠去歲亦僅平平過去並聞泰和廠因銷出之貨貨欵不能收回幾致根本動搖惟晉和襪廠因專製綵光綫襪銷路極暢故獨於此一年中淨獲盈利八千金云

▲省議員請開臨時會　松籍省議員盛元音電南京齊省長云米糧出口將成事實但茲事體大全省民命有關應否弛禁當由省議會解決請遴速召集臨時議會從長討論無任禱切

▲產生變首怪孩　西外王家木橋逈西之某姓婦人於五日晚間產一男孩兩頭四臂狀極魍魎產婦視爲怪物立命穩婆扼斃於六日遣人携往秀野橋附近掩埋城內外聞風往觀者無不嘖嘖詫爲怪事

▲商會定期選舉　縣商會各職員現屆選舉之期由該會正式通告各選舉人准本月二十日開會選舉並將調製完成之選舉人名冊分送各選舉人以資查考一面具函縣署請於開會日派員監選

蘇州

▲賽戲之死傷　木瀆鎮向例舊曆元旦必演劇三日本年元旦開演後初二日往觀者約計三千餘人賽戲人鄭梅亭因見人衆卽將新臺竣臺座嚮強演戲詎知人數太多新臺力竟不支造下午二時許全臺崩倒壓斃糸店主周裕泰一人壓傷方三圓等八人均頭破腿斷血流如注水警二區七隊長聞警後馳至救援先將賽戲人鄭梅亭管理人蔣叔淵二人拘送警察分所懲辦並將受傷人送入醫院療治一面會同分所方所長報請吳縣公署派員詣驗並據情呈報水警二廳查核

▲飭查存米詳情　吳縣公署近奉宋民兩長會銜訓令略謂頃接上海糧食研究會馬紳長等效電稱議會收集輿論調查存米狀況豐商報告隨時報告政府俾得爲有限制之開禁並請將存米疏通等語查米糧一事於民食商市關係至鉅爲紳等集會研究原爲並顧兼籌起見惟蘇省禁米出口迭經省議會議決咨請通行有案現經該會詳考輿論旣以疏通存米爲言自當派員分往各屬詳細調查俟得確實報告再行提議疏通辦法除電復并分行外合亟令仰該縣卽便遵照會委詳細調查現在存米實數及米價數目農民情況輿論如何幷籌議疏通存米辦法一面將近三年年終存米及市價一併查明列表限委員到縣三日內快郵電復以憑核辦

無錫

▲紀農業展覽會　縣農會於舊曆新年擇適人熱鬧之市立小學校內設農品展覽會藉資農人研究誠善舉也該會陳列各品除自行採求徵製作外特徵集縣會及省立第一第二農業學校蠶桑學校育蠶試驗所華氏私立農場之種種農品於該校樓上一室陳列各種農產出品懸掛圖則縣掛各種解剖圖及蠶彩農具早船一室陳列各種綠繭及蠶具其上下走廊陳列各式農具及養蠶器養蜂採蜜具等大天井中則爲畜牧場陳列華氏農場所養中外各種雞鴨鵝等類其次爲演講場由會長孫充明延請富有農事經驗之各名人分班演講隨時指導俾參觀人得能了解每日刷印農學淺說一號或數號用白話文意淺顯以備略識文字之農人讀之卽能了悟數日來入會參觀者頗爲衆多平均逐日有一萬人之外惟秩序甚不易維持孫會長擬於初九起專事招待女客云

鎭江

▲稅所長更迭　稅務所長栗王德熙任以來鎭人穗之一再呈控始奉南京齊省長將栗所長撤差委之爲省署諮議所遺稅務所長一缺已委武丹稅所長太史格調任至武丹稅所遺缺委候補知事于澤世接辦

▲錢業上市之會議　鎭邑錢業同行爲各項商業領袖去年賬面平穩獲利頗豐今庚上市者大同行爲道生愼康裕潤晉源源祥源順永生晉生阜康升泰洪記同裕元盛潤嘉鎭康祥等十餘家並定於陰曆正月初十日在錢業公所開會討論己未年評市方法並修正同行規條云

嘉興

▲綢緞莊之失竊　嘉興北門大街嘉靈興綢緞莊於舊曆年終被賊小挖牆進內將櫥內綢緞綢紗任意竊去迨至該莊發覺察該竊賊已去如黃鶴檢點失物被竊綢緞五十餘匹計値二千元左右現由該莊經理方某開單報知就近警所查緝一面具呈官廳飭屬協緝矣

杭州

▲杭諸輪案之尾聲　東陽同鄉會因杭諸汽輪違章行駛溺斃乘客一案自七年三月十日後屢載杭滬各報頃知此案自諸暨縣鄞縣地方廳判決後業向浙江高等廳起訴近由其律師和解息事賠償東陽同鄉會訟費洋二千元茲覓得該會通知各屍親傳單一紙照錄於後謹啓者杭諸輪船公司擅沉船艦溺斃乘客一案經本邑旅杭同鄉會公推訴訟幹事交涉經年現由汪律師文璣從中和解由公司賠償同鄉會訟費洋二千元正同人等本擬年終集會議決給郵方法無如會內各幹事間有遠赴各省斷非旬日以內所能召集茲定於明正開會淸釐訟費餘有若干應卽匯寄嶧山鎭大吉祥號準於二月二十二日（即陽曆八年三月二十三日）托由該號轉給各被害人之親屬以示體郵屆期務望親向該號具領無誤此佈

▲省垣商業盈虧記　杭州華孚商業銀行戊午年盈三萬八千餘元湖州分行一萬三千餘元省垣電燈公司盈餘二萬八千九百六十四元江干茶業公順盈三千餘全泰昌盈三千餘莊源潤盈二千餘元綢業張允升二千五文成一千八裕隆一千五德一盆隆寶泰各一千二義隆一千云

▲金融評議會員錄　杭縣金融評議會組織成立除該會會長由杭縣知事景鋆兼任外各會員如下顧竹溪杭縣杭總商會會長金潤泉紹興杭總商會副會長蔡谷淸紹興中國銀行行長王子崧杭縣交通銀行行長何敬安杭縣浙江地方實業銀行行長張篪生吳興浙江興業銀行行長謝虎丞杭縣通遠銀行行長吳厚卿餘杭縣華孚商業銀行行長周季綸平湖杭縣農工銀行行長宓廷芳慈谿倪幼亭紹興錢業董事葉宮康上虞安孚莊經理吳位西杭縣晉泰莊經理毛浩甄蕭山廣和莊經理章亮臣上虞德昌莊經理李春坊鄞縣貢源莊經理王康甫紹興允養生莊經理

※雜評一※

◉開議期（默）

國內議和消息。以當局言。地點規則均確定。籌備之手續已齊。則自應迅速開議也。以國民言。經此外交上感觸。益覺一致對外之不可緩。則更盼望當局之迅速開議也。有此二因。南北統一紀念日之開議。其必成爲事實矣。然吾有感焉。南北統一紀念者。紀念統一之成功也。成功之後而又破壞。而又謀統一。其間我民所受之苦痛爲何如。今日議和。特爲謀統一之發軔。至將來何日能再告統一之成功。則尙渺茫而莫可預測。然則十二日之紀念。一爲紀念統一之既往。一爲希望統一之未來。吾人對此兩重感想。悲樂將何如歟。

天蟾舞台新正月初八日日戲著名藝員一齊登台

蔣硯香
洪董王李王諸李沙洒張楊林譚尚李劉小趙何小
際俊月永益雲桂香金德俊瑞亭樹森小培小雲桂玉達子君玉金桂
雲峯舫利芳仙芳玉紅三 金月來 程少餘 林樹勛 劉振九 小童串 芳琴 劉松亭 霍春祥 洒金紅 小寶翠 壽元

五俠反● 六月雪 天齊廟 大嘉興 闔府 英節烈 盆口 少年立志 三娘教子 四進士 節義 廉明

天蟾舞臺新正月初八夜戲特煩著名藝員拿手傑作

開設二馬路新新舞臺原址　電話中央三七〇二

董李李沙張劉趙林李何尚譚何李劉趙小楊林林沙小
俊永寶香德玉君樹桂金小雲金桂玉君玉達子瑞亭樹香桂
峯利龍玉俊琴玉森芳壽貴醉 小培 壽芳琴（新排文武歷史著名好戲）森玉元

富仙舫● 滑油山 草橋關 鐵龍山
改良新洛陽橋 妃酒李陵碑 八本九本蘇護進妲己

大舞臺正月初八日

全班文武藝員准演三國歷史好戲　日戲價目　特別包廂四角　特別官廳三角　二等正廳二角　三層包廂一角

田毛王陳李袁 劉 趙張應 趙 毛 白 姚 佳殷于陳
桂湘祥月勝奎慧琴竹春寶 春振嘉
枝泉雲樓奎官 小 卿海蓮 如泉韻珂玉崑俊卿 楣虎廷璘

扦腳 做親 眞假宋江放牛 頭本許田射鹿

大舞臺正月初八夜

特請優等藝員准演傑作好戲　價目注意　特別包廂七角　特別官廳五角　二等正廳三角　三層統位二角

姚白張佳陳應趙劉趙陳劉應毛姚佳趙白陳劉趙毛張于
俊玉崑桂嘉寶如慧竹月慧寶韻珂俊如玉崑月慧如韻珂桂振
卿（頭二本）芬楣璘蓮泉琴卿樓琴蓮（哀情）（好戲）卿楣泉 三本 樓琴泉 六本 芬廷
渡泥馬康王蘇護五進本姐己（電影樓台）鐵公雞蘇護進妲己

法界共舞臺男女合演正月初八日戲

（日戲價目）月樓四角　特包三角　官廳三角　特廳二角　頭廳角半　二廳一角　三層廂角半　電話一三七五

孫葛孟周李夏小 筱 小 筱 詹筱 筱 蔡詹小 露 蔡馬
香玉鴻俊印如花 潤 金 潤月 紫潤寶 紫春
林庭羣民亭雲樓 香 紅 培 金 鈴 泉 紅 桂 紅 紅 泉 義 蘭 春 紅 甫

雙沙河 八義圖 滑油山 十回 武花蝴蝶 彩樓配 中錯 錯查頭關 小鍾 梁挑王

法界共舞臺男女合演正月初八夜戲

（夜戲價目）月樓六角　特包五角　官廳五角　特廳三角　頭廳二角　二廳角半　三層角　廂房二角　電話一三七五

孫香林▲李周孟小小朱筱蔡小 筱 李筱筱筱葛詹馬小筱 露 筱李蔡朱楊
秀俊鴻花鳳榮香紫寶金鈴印月桂香玉潤春寶桂蘭春金印紫榮亞
山民羣樓樓奎紅紅義 王逢春 夏如雲 亭紅紅紅庭泉甫義紅 孫香林 謝水福 鈴亭紅奎芳

草橋關 打茶計 殺家魚 華 挑車 絨花記 新八蚒蜡廟（送酒）四本宏碧緣

新舞台初八日戲價目注意

二等五分　頭等一角　特廳二角　特廂三角

張許劉楊潘張德祿曹李 潘月樵 湯汪潘趙夏 潘月樵 周邱查邱李
順奎漢善桂 陳筱穆臣林祥甫 歐陽予倩 雙優海文月 夏月潤 汪笑儂 夏月珊 文雲影天治鳳 沁俊臣如
王府張 盜御馬（全本）連環套 桑園寄妻 就是我（三本准演）● 就是我（四本接演）

新舞台初八夜戲價目注意

二等角半　頭等三角　特廳五角　特廂六角

邱趙周夏汪許張德祿倪 陳 潘 查邱趙周夏月珊夏汪潘邱
治文鳳月優奎 張順來 金利 筱穆 月樵 天治文鳳（歐陽予倩）月優海沁
雲連文潤游官 影雲連文 潤游秋如

八斗牛宮 洗 全班 歷 老戲 城哭祖廟 打嚴嵩 三 情節 如下 本 尼姑 思凡 濟 擒盜 妓女 公 活佛 出家 活 飛來 峯倒 佛

丹桂第一臺初八日特煩全班文武藝員准演著名拿手歷史好戲

增長勝▲白良關 薛銀 王麟 李蘭 李錦 元慶 少元 麒麟 童靈 珠 王金 元嘉 陳銀 王蘭 薛 賈璧雲 嘉 陳 李玉奎 馮志奎 寰球歡迎梆子花旦
伐 芳 榮 棠 旦 （九本）（十本）祥麟 芳 趙雲 卿 祥 羅 小 寶
子都 探親家 紅女蠍俠蝶 余塘關 黃鶴樓

丹桂第一臺初八夜戲特煩全班文武藝員准演著名拿手歷史好戲

楊華廷 增長勝 王德義 元元 旦 薛銀麟 陳永 奎 賈璧雲 元雲 李少 薛銀 陳嘉 麟祥 李玉奎 小寶 羅 珠 靈 童 麒麟 王 王 金 元 馮志 苗勝 王蘭 趙雲 卿芳春奎 吳桂芬
茶計▲雙包案 百花亭 金雁橋（新十八扯）麒麟（古裝挑舞 特別燈樓 百燈樓彩 金錢打武）新排麒麟（二本）特別對子 從未有過 如此好戲 務請早臨 閣

大世界乾坤大劇場已未正月初八日夜戲目

另售座資包廂每位小洋二角正廳每位小洋一角手巾小賬分文不取

日花 金菊 繼小 李活 侯小 小春 月雲 楊樓 粉金 小菊 殺子報 劉壽山 楊金 小仙 小菊 繼小 李金 侯人 李德 小雲 李俊 月春 粉菊 小花
日影戲夜開演　准演寶蓮偵探劇　是非圈　大團圓

新舞台

各界請為注意　初八日戲夜戲

潘月樵

日演歷史老戲▶日演三本四本◀夜演最拿手之

棄楚歸魯　就是我　打嚴嵩

今夜接演三本救世好戲

濟公活佛

●飛來峯究竟如何飛來

凡游過西湖的朋友○人人多知道有飛來峯○但是只知道飛來峯的名目○不曉得飛來峯究竟如何飛來的○新舞臺新排濟公活佛之三本○就有飛來峯○驚天動地○忽然由天外飛來○這種天大地大的佈景○除却新舞臺○別人家萬難效○茲將三本節略說一說○擎待我來

（尹春香賣身葬父）（小尼姑庵內調情）（濟活佛大吃花酒）（玉美人變作骷髏）（高國泰窮途自盡）（忤逆子騰雲駕霧）（新開店強徒行刦）（宿黑店活佛擒盜）（殺人賊難逃自殺）（飛來峯天外飛來）

勸業場

門票日夜兩角附贈彩券一紙每逢五十開彩對號給獎諸君注意
電光影戲日夜開演俠義偵探長片紅圈共念八本每逢星期二五掉換

一層：初八日戲 賀福貴 倪福長 周福善 馮福勝 宗福臯 趙福和 王福英 黃福春　鍘美案 寶燈 定軍山 雙珠鳳 行子 武伐都 全
小京班：初七夜戲 吳福恒 馮福勝 王福英　南陽關 寶胭脂 ▲金雁橋▼ ▲雁橋▼ ▲蕭陽關▼ 戰 全陰 本河
二層商場彈子房：周福善 陳福趙 福福 強福和　（競化社）改良新劇　日 賣油郎　夜 珍珠塔
三層女子文明戲：電光影戲 日夜開演　楊瀛槎 楊幼槎 周杏泉　玉麒龍 描金鳳 戲法
明德社（女子新劇）日戲 鵑聲花影　夜戲 新九件衣
四層電光影戲書場：郁卿 邵良濱 馬金生 吳玉蓀　三笑 改良 戲曲 白蛇傳

得獎章程
頭獎一張　得兩付鐲一金二
二獎一張　得付鐲一金七
三獎一張　得付鐲付錢得一
四獎兩張　各得一金戒只五文
五獎四張　各得銀表一只
六獎五張　各得自鳴鐘一只
七獎念張　各得洋傘一把
八獎一百張　各得花露水一瓶
九獎三百張　各得遊場券一張
開彩一五日後領者作廢

廣嗣金丹

補腎之聖品

人體最寶貴者為腎腎經衰敗則神思恍惚百病叢生腎是身故強先天精神兩衰則嗣身弱欲補腎當先滋腎之地乃天造化金丹為補腎之健將盡老還少爽健雖功服之氣血充試服一單元料每盒二元頭童亦可返老雙料五元

上海盆湯弄口寧波路崔氏欒香廬總發行所啟

分設北京觀音寺街青雲閣樓下 天津長沙糧道街 杭州陳列所 奉天東北城角 福建總督口 金銀庫胡同口 南京下關 大馬路 安慶 軍署西 無錫 江陰巷內

笑舞臺

開設在馬路廣東路中西首口拋頭路口

正月初八日戲（天線球）賜黃袍 特演拿手好戲
正月初八夜新添特別特請等優越部合演傑作好戲

趙虎豹 陳兆峯 潘得勝 史亦奎 小鳳彩 林芳錦 裘寶花 裘寶棠 周湧順 嚴昌炳 袁小敏 張子香 胡寶林 鳳

全本藥茶記

東和活動影戲園

價目三角二角一角　禮拜日戲二角一角
武昌路四號東洋廟隔壁夜戲七點鐘開演禮拜日准二點半開演
畫片公司之新到大部好片上海歸本園一家先演

新正月初七日至初九日 歐洲滑稽片 名伶演 戰片新
四十一偵探 卷寶蓮 佳作今演 謀產 奇案 黑衣盜 第二冊至第三冊 三篇 精彩奇目

愛普廬活動影戲園

開設北四川路海寧路北五十二號
新年初六至初九 英國戰訊 名優 北四川 轟雷五 第一本 休息片刻 美軍新聞 著名優伶 滑稽笑片 輕財重情
禮拜四點鐘開演 禮拜六日戲准三點鐘開演

頌揚白帶丸

內經不調肢麻骨痛黃瘦事務多女界之苦患帶下者十中占其八九女病之最痛者也本公司感此苦痛特提精製名藥白帶丸無論新患久病一服見效...服之見效

蘇州彭子君啓 1409乙

沈樂生髮膠

不論男女老幼或年老髮黃或生病後頭髮脫落者本品為良品...

白濁香甜露化州橘紅寄售

此白濁甜露...每瓶...
207

呂宋白棕繩　永盛公司

本公司...
乙372

拔毒止癢　癩疥瘡藥

此藥...

上海虹口廣昌號

假冒本號開設滬江廿餘載歷來實事求是有口皆碑創製各藥品已歷十有餘年行銷各省...注意

請提倡用國貨三角牌△衞生軟毛巾其優點如下
（一）棉軟而吸水
（二）入水能漲厚
（三）垢污易洗除
（四）軟韌不易破

貴客賜顧請直接批發價格面議外埠

天一堂

德大藥房

花柳症說明書

本堂三代祖傳善治毒門在京百餘年分設上海三馬路大舞台...

正誠信實行忠吉

中字股票公司廣告

評準市價　誠信無欺

專營買賣蘇浙川粵漢鄂境鐵路股票證券湖北官錢局存摺拾兩像票漢冶萍既濟水電及各大公司工廠輪船銀行股票公債儲蓄等票承辦惠顧格外克己此佈上海設英大馬路石路口徐與里電話四九七五漢口運號中國公司在永昇平世紀里電話二二四六 2417

建築家注意

諸君欲省錢乎　本行現有上等水粉漆存貨無多上海尚無人用過此種粉漆水漆即成本行因新貨將到急欲出清存貨故平價出售欲購者請即速來不可失此機會

諸君曾亦用過鋼楪乎　本行鋼楪貨物優美價格便宜深合於建造華式房屋之用

諸君欲購用鋼網乎　鋼筋混凝建築之房屋如欲省金錢省人工省材料請用本行之鋼網因鋼網固能達到其滿意之目的也

以上各貨均係價廉物美如欲購辦者請逕至本行詢問　本行在中國為脫羅司康鋼廠總經理

茂生洋行啟　C116

中華銀行廣告

本銀行遷移在北京路U字三十八號新居專營商業茲為便利儲蓄起見凡銀元百兩以上或百元以上之儲蓄均得 往來存款 抵押放款 銀行各種業務兼辦各種 領用支票 儲蓄活期存款定期 各界賜顧無任歡迎

董事　郭竹樵　周金箴　顧馨一　傅筱庵　朱葆三　貝潤生　王一亭　朱子謙　錢達三

經理　江少峯　副經理　姚德馨　同啟

高昌自動襪機

注意

生手能織特別妙法　一線起頭不用鈎機　織尖織跟手不挑撩　襪成向下無須錘壓　另加羅紋套上快煞　出貨極多開廠發達

注意

欲與外貨媲美者　欲與同業競爭者　欲辦慈善事宜者　欲興地方實業者　欲創家庭工廠者　欲節監獄囚糧者　皆不可不購。

敝工場前造羅紋蓋機久已風行各地於北京上海兩次賽會屢得優等金牌今因時勢之要需特採各國最新式襪機之優點製成新式自動襪機供獻於社會凡織襪之一切繁難均由機器自動不假人力且出貨精美成功迅速遠非普通襪機所能及今後之辦襪廠者如讀全破斧字與同人之難字矣另有普通襪機數種特別價值俾謀生活者易於購買是則敝同人徵意也　上海北河南路四百三十五號高昌機器製造工場披露　1023

打鐵浜　大昌興記汽車公司緊要通告

本公司自創辦以來向由胡君聚興為經理今因該經理另有他就不願繼續營業各股東開會議決准其脫離關係所有該經理股資本亦經公全結束特此登報聲明倘該經理以後無論何種關係一概與本公司無涉謹此通告諸惟亮鑒　甲344

永安公司廣告

本公司以價廉物美四字獲各界信用而製備精良既為海上所歡迎更屬商家之優秀茲以時逢歲首人所春回凡社會慶需求皆文明之氣象本公司累荷　光籠倍奮精神既切第二年奮進之圖益圖第一月觀覘之效況當送舊亦詡迎新尚希　鼓節　巨公鞭聽明而下顧更欲歌春樂戶輦富貴以大來

請吸元寶牌香烟

中國興業烟草公司　價廉物美

留心假冒

▲貨眞價實▼

百補大保丹　林公戒烟參餅　補身小保丹　強種百補丸　眞牌辣克紅補丸　老牌婦科種將湯　靈驗金粘石牙粉　固牙三陰瘧疾丸　立效小兒疳積糖　神效清香生髮油

總發行　上海棋盤街麥家圈　嚴大生藥廠　大生藥房

▲批發從廉▼　112

美國百靈頓廠廣告

本廠設立美國三十餘年專造各種新式電機織機織汗衫機器新式光邊羅文機等所織羅文無須刀剪每日可製羅文六十打機機每日每機亦可出襪十打用絲用紗或用絲光線以及毛絨線無不合宜

各襪廠如欲辦此項機器或參觀者請移玉至敝廠

上海經理處　黃浦灘四號　美興公司機械部可也　26

甘油燐

補腦蜜燐粉（男婦並宜）
甘油燐補腦粉（補腦最宜）
甘油燐補腦酒（宜飲酒者）
甘油燐補腦糖漿（宜孩童）
以上四種功效相同

主治
腦力衰弱　思慮過度
諸虛百損　五勞七傷
陰虧肝旺　足軟腰痠
婦女貧血　月經不調

各種經驗良藥應有盡有另印藥目函索立奉

上海南京路

科發藥房謹啟

湘賑第五期慈善救濟券給奬章程

陽曆三月一號　開奬　陰曆正月二十九日

本會承辦湘賑慈善救濟券業已四期蒙各界熱心好善踴躍購銷俾得集成奬餘劵款歷屆藥繳湖南籌賑會施賑衣米饑饑餘生寒冬幸度感戴各界功德實非淺鮮茲第五期特呈請內務部推廣奬額增益奬銀用酬樂善購銷之雅意凡購本期劵者容易得奬幸速購之開奬等次列如下　本期劵額五萬號　設　戊362

頭奬一張　二奬一張　三奬一張　四奬一張　五奬二張　六奬五張　七奬十張　八奬二十張　九奬五十張
頭奬至六奬上下附號各一張
頭奬末尾兩字相同者四百九十九張
二奬末尾兩字相同者四百九十九張
三奬末尾兩字相同者四百九十九張
四奬末尾兩字相同者九百九十八張
五奬末尾兩字相同者二千四百九十五張
凡與頭奬前三字相同者九十九張
凡與二奬前三字相同者九十九張
凡與三奬前三字相同者九十九張
共計得奬彩號六千一百十七張
其奬銀可向就近中國銀行匯兌奬銀十足
全張六元每條大洋六角洋價概照中市
老北門東首第二百七十一號大洋房內

獨得洋五萬元　獨得洋一萬二千元　各得洋六千元　各得洋二千元　各得洋一千元　各得洋三百元　各得洋一百元　各得洋五十元　各得洋二十元　各得洋五百五十元　各得洋一百元　各得洋五十五元　各得銀二十元　各得洋十元　各得洋二十二元　各得洋十二元　各得洋三元　各得洋二元
就近中國銀行發出者照付毫無折扣
總發行在上海民國路
上海慈善救濟會謹訂

河南路拋球場　時和　洋裝金銀首飾老號

精製　白金　飾品

時和主人謹啓

華太化

VITAFER
(BRITISH MAKE)
英國補粉　415

活血長精　冬令妙品　保赤延齡　却除百病

各大藥房及先施永安兩公司均有售出

雙龍洋行廣告

本行今有新到各種金銀時表金銀手鐲表皮帶大表大小雙單望遠鏡大小木石座鑲鳳雨表裏著針金銀手絲時式貨嵌鑽石金石戒指托銀眼鏡片力克鏡可修整鐿表各種機器均爲保用如蒙賜顧移玉爲幸上海南京路四十號

保春堂（北京）

包醫梅毒

白濁下疳橫痃

花柳之毒其性最烈結交朋友於應酬之間偶不忍禁必染一身梅毒誤投庸醫亂服項藥留下終身之累後來復發輕者絕子重者亡身不然作成殘癱之人本堂醫生奚崇遍三代祖傳專治外科毒門從未登報自誇山來滬上醫藥如林漁目混珠貽害無窮興病家眞假雜分本醫生爲濟世同胞起見研究花柳各病如白濁血淋下痼腫爛橫疙魚血小腸病氣痔瘡疥瘡癩癬婦女陰痴白帶口崩楊梅瘋癧損鼻壞很遇身紅斑一切危險大痃無論初起復發均可包醫斷根立出保單不愈即還原洋如有確保可以愈後受謝門診隨到隨看上海法大馬路共舞壑對面

金線牌甜煉乳

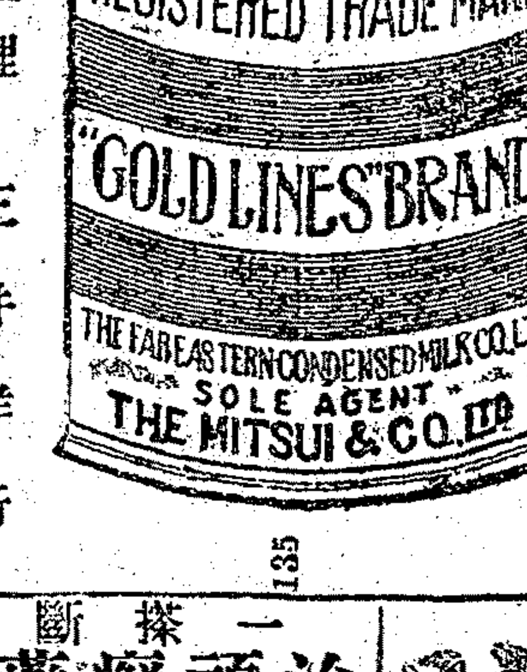

此項甜煉奶製煉之法及補養之功在世界可稱獨一無二四季均可適用常年滋長精神小兒肥胖身體洵食物中最有益之供給品也各處食品店中均有代售

▲總經理　三井洋行
▲批發處　山口商會
▲虹口三角小菜場對面　電話北二九四
135

獨步戒煙

樓百明芳　Z430

治頑癬藥水

一搽斷根

此水諾驅風去濕利蟲解毒專治諸般疲頑惡癬遠年乾濕毒癬牛皮荷葉癬一搽揃脫永遠斷根每瓶四角小瓶大洋二角上海三馬路新開報館對門廣東杏濟堂啓　218

要發財

請到上海法租界八仙橋首安里一號與陶然先生接洽不取分文

浙閩官許通銷良藥

人人歡迎之良品

保康聖藥　銀衣明丹

海陸軍官醫鑑方

日商爾藤洋行　總經理

外交部特派福建交涉員王

出示禁止假冒事案准駐滬日本總領事官有吉明函開案照日商亞支奶洋行在本省發售銀衣明丹衛生藥品業經函請給示保護在案茲據該日商函稱近來各省時有發現假冒偽藥情事追經查究損失已多特送呈銀衣明丹藥樣二包請爲轉送存驗以別眞偽而便行銷并請從速給示等情前來相應將藥樣二包備文送請查照存驗并希從速給發告示以資保護而利行銷是所至荷計送藥樣二包等因前來查假冒商標妨害他人營業爲法律所不准此項銀衣明丹業經本署函請禁烟總局化驗並無含有鴉片嗎啡各毒質自應准予出示禁止冒混爲此仰商民人等一體知悉如有假冒該銀衣明丹商標以及影射漁利情事一經發覺行按律究辦其各凜遵毋違此示

中華民國八年一月七日　260

日本總領事館註冊　浙江省長批示嘉奬

警務處會同各交涉使先後給示保護　閩省長官贊許並經福建交涉使出示保護

按此丹之功效足以療治百病劇除痼根確有藥到病除之奇妙有病治病無病常服且能益體開胃舒筋活血誠爲衛生之聖品所銷至處無不共表歡迎曾經駐滬

倘蒙各號願任經理者價格特別優待批發十元七五折五十元七折千包以上六七折另售每大包二十粒價洋二角小包五粒價洋五分如函惠購欵到即發寄費關稅概不另加無論遠近直接包寄郵票九五折用函索章程隨到隨覆以答各界惠顧之誠意耳　總發行上海英大馬路西民康里第二家爾籐洋行明丹部啓

敬告

啓者胞弟錦堂在外浪蕩不務正業鄙人屢言不聽甘入下流…（以下難以辨認）　劉同渭啓　Z496

股票遺失聲明

啓者鄙人前購有…股票…號碼…特此聲明作爲無效　Z369

本埠新聞

南北和議進行記

平和通信社消息云前晚（五日）北代表李國珍汪有齡兩君回寓將修改會議規則情形報告朱總代表已完全得朱之同意今晨李國珍汪有齡劉恩格吳鼎昌四君返滬齊見唐總代表略謂規則四條修改各處朱總代表均已大體承認當即協同推定章行嚴方樞胡漢民汪有齡四君爲會議規則起草員此事可告一段落至會議地點北方代表亦決定在上海開會北方代表先擬擇定天后宮總商會爲會場嗣與唐總代表會商唐意該處太形嘈雜恐於議事諸多不便遂改定在前德國總會北代表亦滿意由王克敏吳鼎昌會同江蘇特派交涉員陳貽範前往該處察看一切大約十二日（即南北統一紀念日）舉國屬望之南北和平會議即可正式開幕聞南代表辦公處即設在前德國總會三層樓上又會議旁聽問題聞南北代表決定一律不許旁聽惟每次會議結果則酌量公布云

聯合研究教育擴張之計畫

北京大學高師及各專門學校南京高師江蘇省教育會等聯合發起中國教育擴張研究會在北京已組織總機關主持其事者爲北京大學及他專門校長教授等上海方面設交通處由江蘇省教育會及熱心教育諸君主持該會同志於七日開會討論進行辦法並由郭秉文蔣夢麟二君報告在京接洽情形謂在京經向各方面接洽甚爲順利現已分頭籌畫一切教育部對於此事十分贊成已議定公推郭秉文陶履恭李石曾三君赴歐美調查戰後教育狀況以備借鑑並推郭君爲主任查郭君爲南京高師校長美國加崙比大學哲學博士陶君爲北京大學教授英國劍橋大學碩士李君亦爲北京大學教授法國留學畢業代表中英美法留學生各一人於各國人地必甚熟悉將來必有大好成績無可疑也赴歐經費已由各方面籌集並由榮德生君個人慨助二千元穆藕初君個人慨助一千元二君對於教育事業可謂熱心矣

南北和議之會場

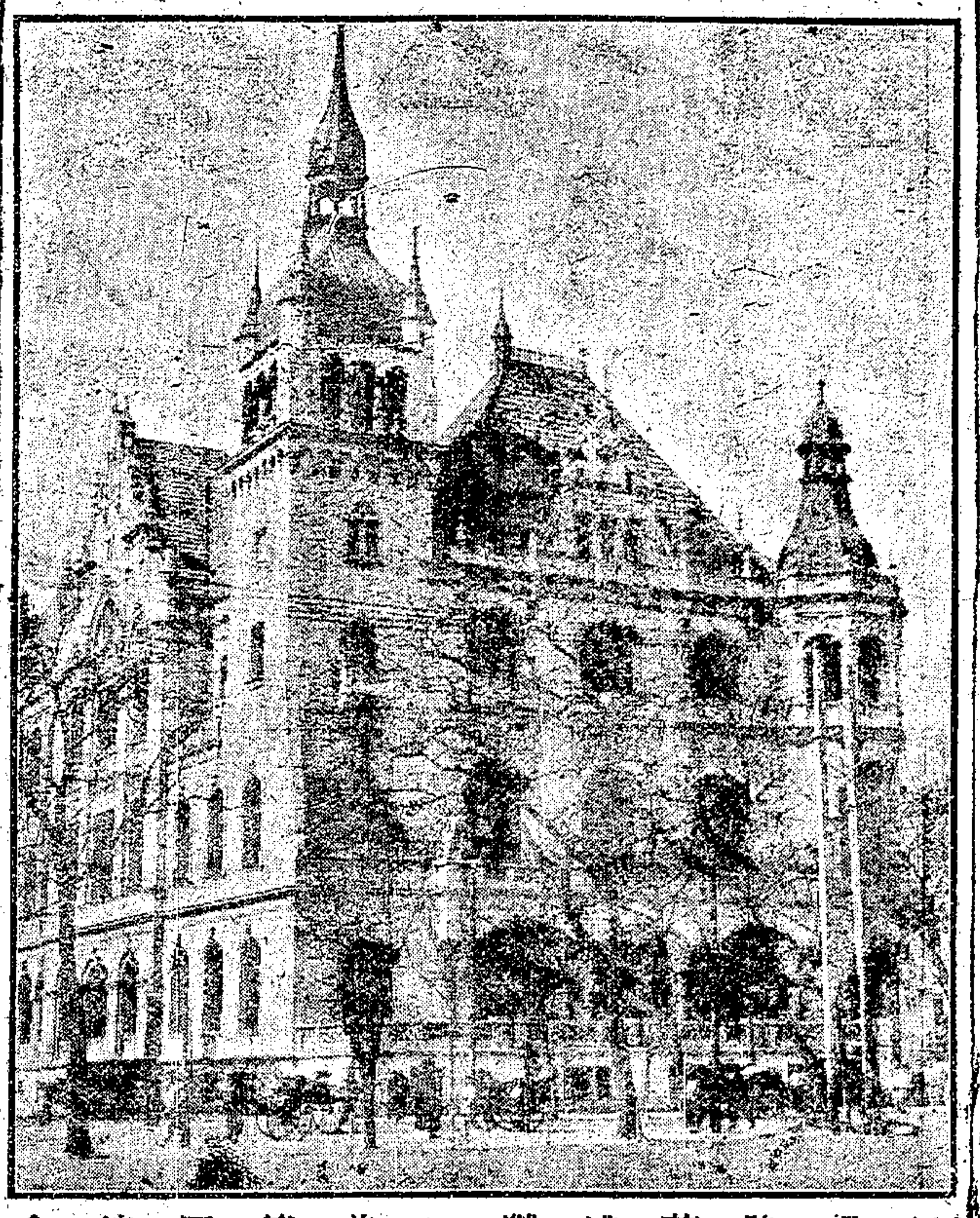

仁記路黃浦灘口前德國總會

遣送敵僑事務局今日開幕

前任修改關稅委員會會長現任遣送敵僑事務局會辦蔡廷幹於昨（七日）下午二時二十分乘滬甯車到滬淞滬警察廳長徐國樑先期在站迎迓與蔡君同行者有一西人三華人下車後即換車詣交涉公署謁會陳交涉員略談片時即乘汽車赴龍華護軍使署謁見盧護軍使磋商遣送敵僑事宜當由盧使立用電話召陳交涉員到署會議辦法陳交涉員遂帶同交際科陳世光楊小堂至軍署會議遣送敵僑事務局開幕日期由陳交涉員將連日辦理遣送敵僑預備手續陳述一過并將檢查所歷經違章註冊之德奧僑名冊展閱之下盧使以先就華界僑居之敵僑檢點清楚然後與租界敵僑會齊人數再行配船蔡會辦主張相同並決議遣送敵僑事務局准今日開幕（八日）除備函通知外交團外盧使當即諭李副官將應用器具妥爲布置

又聞本埠德奧兩僑自得實行遣送回國消息後願回國者頗不乏人而不願回國者亦屬不少其間有業產之敵僑照章不動產應交管理敵僑財產事務局保管動產得自由變賣昨有德僑某有住宅一所動用器具均全不願變賣要求妥爲保管嗣因仍欲給保管費該德僑尚未決並據聞變賣動產之敵僑已不乏人云

淞滬警察廳徐廳長接江蘇督軍李省長齊勘日代電後當即通傳所屬各區署所並將原電抄發飭即遵照辦理大旨謂關於敵僑出境應注意事件合亟抄發原電訓令該署所仰即遵照妥愼辦理隨時具報爲要

黃佐廷被刺之續聞

華北明星報二日華盛頓電云美國國務院已函致中國使署對於留學監督黃佐廷與其書記二人被害一事表示弔唁並願儘力襄助使署覆書致謝謂此案已全交警察辦理云云此案尚無解決兇手何人亦未得有端倪又電云警察現偵查黃佐廷博士與謝與兩書記在留學生監督辦公處被刺之案三君屍身係於星期五日由與謝昌熙君同在華盛頓大學肄業之學生孔（譯音）某發見云

美國取銷苧麻入口禁

大陸報云駐滬美總領事署接電謂自二月一日起凡關於非敵國苧麻與苧麻製造品入口禁令一律取銷

戊午各業盈餘之調查（五）

戊午年北市各銀爐之營業春夏兩季因銀根尚鬆祗敷開支秋冬兩季市上現銀缺乏所以外洋運到之大條銀與廢洋小洋等囑各該銀爐鎔化資銀者絡繹不絕惟煤炭與硝鏹等藥水價甚昂故盈餘最多者祗有五千金今將盈餘單調查錄下　泰亨源銀爐三千　泰亨源金號平　泰亨源銀爐五千　萃泰銀爐五千　生源銀爐二千　萃源銀爐三千五百　聯甡銀爐三千　同源銀爐三千　允泰豐銀爐三千　協泰豐銀爐二千　宏久銀爐三千　勤泰銀爐二千　聯源銀爐平　裕豐成銀爐二千　同豐銀爐二千　以上各家今正均已上市尚有新創萃昌銀爐經理謝廷燦尚未上市

▲紗業　南北市華商各紗廠紗業商號等戊午年營業盈餘牌號已紀前報茲因尚有調查未盡者補錄如左　（紗廠業）三新五十萬　鴻裕三十萬　申新二十萬　寶豐十二萬　德大十二萬　厚生八萬　寶通（甬埠聯廠）十八萬　（紗花號業）寶豐五萬　義成豐三萬　鴻祥二萬五千　鴻興二萬七千　永順二千

▲參業　南市鹹瓜街參行向推阜昌德昌裕大元昌等營業最大同業稱謂四牌子近年來閩粵各路客幫咸知其名莫不與之交易故盈餘頗爲優厚茲將上年該業盈餘牌號列下　阜昌五萬五千兩　德昌二萬五千兩　元昌二萬二千兩　裕大二萬二千兩　永裕泰五千兩　義興五千兩　久康四千兩　餘如同昌德潤恒大怡大豐大賚昌乾昌同昌等行惟官利開銷而已

▲水果業　滬南十六舖內一帶水果行一業向有大同行小同行之分大同行計十五家皆係自運客貨小同行十二家則向人批拆者去年生意尚稱發達惟所放客賬不能收楚以致盈餘亦難美滿茲將各牌號盈餘之數列下　（大同行）梁東升五千兩　義源德五千兩　大盛五千兩　協豐五千兩　賓成五千兩　阜成五千兩　協成慶二千兩　源康三千五百兩　合興三千兩　鄭同餘二千兩　江增茂三千兩　公昇二千五百兩　益成二千兩　文成二千兩　民記一千兩　（小同行）潘源盛四千兩　張恒茂二千兩　永大二千兩　唐恒泰三千兩　張恒大二千兩　順茂四千兩　祥記祥茂成發同茂公盛裕源裕六家均一千兩　（潮汕幫）同和四千兩　發合三千兩　馬順記二千兩　大順二千兩　合順一千五百兩

金業上市單

戊午年北市之金業因國外滙水關係及歐戰告終時仍銀貴金賤致獲利不能豐厚該業共盈二十餘萬金等情已誌一月二十七日本報茲悉古曆新正之紅盤始於昨日開幕上市同業共計三十家未入團體者兩家未上市者十一家新開之永豐祥尚未開幕今將已上市未上市之各牌號詳列於下　大豐永　裕豐永　天昌祥　恒孚　宏興永　延豐永　萬豐永　鼎泰昌　振豐永　恒裕祥　義豐永　晉康　晉昌永　泰亨源　晉亨　大順　聚昌　元亨　春源永　久成　永豐餘　申康　福順　晉大永　協康　震昌祥　萃泰　晉祥　昇平　（未入團者）華比景福兩家　其外如乾昌祥乾亨同豐永成豐永蔚豐永蓄豐永元盛永永康裕慶泰康潤裕春等十一家均未上市並聞新開之永豐祥不日亦將上市云

江寬案續訊紀

▲湖北方面不到　▲展期十日再訊

昨日（七日）爲招商局江寬船被楚材兵艦撞沉案續審之期到者招商局方面代表律師麥克樂並江寬船上之大副二副鐵匙以及旁聽被難家屬楚材方面無人到庭湖北省代表與律師穆安素亦不到庭三時零五分宣告開庭審判長沈壽堃與陪審官三人出庭（向係五人會審昨缺一席想係因假未到）即據理事官許繼祥起而陳述現在湖北方面多有誤會之處今接湖北方面來函大致謂接到二月五號通知開庭本案法庭取消湖北反求賠償一節其中有無其他原因尚須磋商要求無限期之展期云云理事官又謂這起案子當初第一次開庭審訊時係對於肇事失事原因何方錯誤秉公究辦湖北方面反求賠償殊有誤會此案公訴問題應以航線趨向何方錯誤肇事爲主請將原因明白宣言審理是案係奉大總統命令辦理孰曲孰直今湖北省以誤會延期阻礙法庭進行即係抗違大總統命令請爲核奪云云即由沈審判長諭曰湖北方面如欲無期限之延期萬萬不能且此案係奉大總統命令審理之案法庭依法訊理湖北省方面即欲延期斷不能無限期今要求無期限之延期實爲阻礙法庭惟招商局方面曾經延期似不能不量予展一最長之期倘下次開庭湖北省方面代表與律師仍不到庭祗得依法開審將江寬方面未訊過之證人接續訊理一面將法庭情形函告湖北代表云當由審判長會商之下決定展期十天屆至二月十七號開審諭畢退庭

包探偵拿盜匪

哈爾濱捕房華探目劉森堂包探戴阿慶周阿金尤雲卿等偵知迭在公共租界持械夥刦舖戶衣飾銀洋之張洪山殷金良張渭江周義陞阿三邵煥全等匪居於虹口峯勤路楊樹浦路等處爰特稟明捕頭協同八十六號西探（鄧）前往將張等六人連同婦人夏陸氏陸張氏陸阿二一併拿獲抄出利刀三柄手槍皮袋一隻帶回捕房押至昨晨解送公共公堂請究經張襄讞會同英包副領事訊據中西探上堂稟明當時拘獲被告情形並將抄出之利刀呈案請爲展期以俾調查證據云云因判張等男婦九名分別押候下禮拜五查明再核

移提虹口刦案之盜黨

匯司捕房包探金福壽王桂生昨至閘北偵緝隊聲稱陽曆一月十一號虹口東西華德路二千零六十七號俞金林家被盜刦去銀洋二千五百元之鉅贓有夥盜劉阿雙王阿三王阿四等逃匿寶境北南林里一百十二號屋內請爲協提經緝隊員派隊士朱寶大張福前往將三犯一併捕獲解隊後即交來探帶回捕房究辦

水警區長之保護航商

江蘇水警第一區長昨日分令所部第二隊第三隊沈王兩隊長略謂據上海泰東通利輪船兩公司函稱敝局班輪開行上海至常熟滸口甘露等處載往還客旅稱便今因陽曆一月十五日自上海開行拖帶公司船四艘貨船一艘開輪後賬房照章接客查票見有形跡可疑之搭客三人向之盤詰言語支吾知非善類密報周太僕廟關員救船查驗果係匪盜當在該三匪身內搜出手槍三桿獲解該處水警復於房艙內查獲同黨七人一併解由警區訊據供認圖刦不諱並稱途中尚有同黨三十八人駕有小船四隻預伏在四港口守候約定開槍爲號接應肆刦當晚輪泊洋關過夜天明開駛經過盜供地點確有小船數艘伏於小港之內並有數匪伸頭窺探幸先覺察急開機力冒險疾駛而過詎至本月十九號夜兩點時敝輪行經油車港附近突有民船二艘泊於岸灘立有二十餘人叫喊停輪人聲鼎沸舵工知事不妙開足機器盡力急行得以出險伏思十五十九兩次遇盜若不先事覺察輪機敏捷則全船數百人之生命財物不堪設想既經兩次幸免後患方長途中危險堪虞且敝輪航線自四港口迤東起至崑山止約程百餘里港汊紛歧經過之時必在夜間最爲可慮不得不請多派水警巡船按段梭巡以資防患等情據此查所部第三隊巡長唐有恒在陳家渡洋關平江小輪內查獲盜匪劉松泉蔡香元路寶生胡子生李老二張阿貴張寶生許鳳祥吳康健施阿三等十犯並搜獲手槍三支訊據供認結黨圖刦小輪未成不諱該巡長原擬解區訊辦嗣因該汛距區路程較遠拿獲盜犯共有十名之多深恐長途押解或有疎虞是以就近協同附近陸警將犯一併解請淞滬警廳訊辦在案現在既有匪盜屢次圖刦雖未釀成事端難保不再事刦掠其中如青浦上海嘉定三處最關緊要應責各該汛隊長在三港四港各口附近一帶暨上海輪埠加派得力長警切實偵查嚴加保護云云沈王二隊長已飭所屬各分隊多派師船前往擇地駐巡矣

浙省咨請協緝黨人

浙省破獲黨人機關株連不少本埠軍警界接楊督軍咨請協緝名單照錄如下　高爾登係浙東護法軍總司令　江怒潮係充浙東護法軍第二路司令部司書之黨人　徐強嚴州淳安人操普通口音係來衢運動并送高爾登所發委狀之黨人　呂錫清永康人即呂猛又名呂鼎係來衢運動胡鑫翔胡錦標等之黨人　方福康衢州人（即蕃晉）係擔任赴金華起事并承認號召衢邑東鄉響應　邱東善衢州人係與胡錦標等同黨　鄭松年衢州人係受黨人指使砍斷電線之人　周進金華人係與胡鑫翔等接洽赴金處運動　周謙衢人係與胡等同黨當時曾至東門接應起事　毛樂衢邑人係與胡等同黨號召南鄉　許姚衢邑人係擔任北鄉號召　徐來桂衢邑人係充胡僞探當時曾至胡處報告各鄉情形　徐長子衢邑人係與胡同黨　張華衢邑人係與胡同黨　薦步陞金華人輜重營退役係與方玉璘等在金華共謀舉事圖刦營械　陳炳松金華人係任僞連長住南鄉石門　倪成臣金華人係僞連長住北鄉　張堪西陳小玉金華人係與蕭周等到衢州機關接洽　王飛虎金華人係與蕭等在伊家聚衆密議住義烏門外大王村

滬杭路近事彙紀

▲車底附裝電機　滬杭甬鐵路上下行特別快車上所有電燈向係特掛發電機車一輛并有電燈匠看管惟由杭來滬之上行特別快車到新龍華時分爲南北兩部將發電機車掛往北站部分而南站部分則燃燭以代於旅客方面諸覺不便該路車務總管日前特擇定車輛送往吳淞機務處修配電燈并將發電機附裝於車守車車底不用發電機車如是則南北站兩部分可以均有電燈聞是項車輛已於昨日（七號）起用計北部分有十號頭等車一輛四十號二等車一輛五十二號三等車一輛四十八號車守車一輛南站部分有五十五號車守車一輛四十一號三等車一輛八十六號頭二等混合車一輛并備有相當車輛以便遇有損壞時調換云

▲七年免票作廢　滬杭甬鐵路於前日（五號）通告全路各站略云本路發與本路以外各機關行用之長期免票八年度新票已經發出所有七年所發之免票應即一律作廢倘後發覺有人持用是項免票者應即照補車票費並加罰欵一面將票扣留詳細報告本處核辦云云

▲快車到滬遲時　昨日（七號）由杭來滬之早快車駛至石湖蕩車站時該機車之機關稍有損壞不能前進當由該站站長發出急電告車務處及機務處乃由新龍華車站發出援機附掛於由滬開杭之貨車前往松江接拖故該快車到滬之時已在下午二時矣

南市大火紀

南市外馬路董家渡口江南一枝春茶肆樓下西首面南之陳連生小飯店於昨日上午九時許遺火成災延燒旁邊之茶肆樓梯簍時冒穿屋頂適值北風怒吼一時火勢猖狂不可收拾樓上各茶客及居住之家眷等見樓梯燒斷急從窗口洋樓上紛紛躍下逃命俄而附近之第六區救火會及天主堂火龍皮帶車相繼到場施救火勢仍不稍殺已延燒對面嘴角同升香燭煙紙店西首面北之裕昌祥毛巾批發所協興水果行長和收花處及沿馬路面東之晉豐羊毛店大德祥油廠并面南之久大烟紙店增康糖食店三井收花處直焚至十一時始得熄滅約計燬去樓房三十餘幢當火熾時由一區一分駐所署員王琴軒帶同通班長警在火場周圍彈壓事後將起火之陳連生與陳妻汪氏及二房東增康糖食店主宋芳寶帶回所中詰問起火之由均供詞推諉當飭一併申送警廳司法科訊究

青年會歡迎新會員會紀

前晚八時四川路青年會開同樂大會歡迎全體新會員主席者爲萬國改良會總代表徐維綸首由該會會員部主任徐可陞報告此次徵求會成績之優美并詮解德智體三育之要旨略謂徵會乃本三育以養成青年之完全人格凡爲國民自宜奮發興起相輔而行繼由前湖南督軍劉人熙演說大意謂鄙人到此見會場秩序井然會員亦日新月盛足見成績之優良非能淪人性靈教人品行曷克臻此甚望教以注重博愛崇拜上帝爲宗旨吾國孔教有教無類亦願采各教之長以達於大同以滿凡有血氣莫不尊親之希望故曰配天孔教以天爲主故曰畏天命又曰上帝臨汝毋貳爾心曰天曰上帝實一而二二而一者也何者以形體言謂之天如日月五星二十八宿之類是也以主宰言謂之帝即天之明命在人如惻隱之心恭敬之心羞惡之心是非之心辭讓之心之在人者是也上帝無聲無臭即在各人心中凡事皆始於一身而推之家國天下此則與各宗教同中之異異中之同互相爲用而不相抵觸者也近日中外溝通中西兩方之文明互相流布所願四海同胞互相切磋以求至當之歸是尤鄙人願與諸君共勉者也演說畢幻術家韓秉謙率全體閩員獻演中西各種新穎技藝先由徐可陞起請韓君頌詞略謂頻年以來歐美各國之進步一日千里皆恃人民之有資格吾國自改革而後內亂外訌無年無之揆厥原因吾民缺乏德智體三育智識以致人格一落千丈可嘆孰甚但鄙人自有生以來對於幻術一事祗有一得之愚擬獻各技每得各邦人士之歡迎獨不能以斯術而改良吾民之人格爲大憾事今幸諸君咸集於製造人格鼎鼎大名之青年會於心稍慰耳繼由韓君率兒童五人作柔軟遊戲如刲劍豎高蹺飛跑互毆等皆別出心裁所奏中樂亦清妙絕倫遊戲畢時已鐘鳴十一下是晚到會者約八百餘人新會員居多數云

民生女學美術展覽會兩日之經過

前日（六日）爲霞飛路民生女學展覽會之第一日男女來賓二百餘人學校有聖約翰大學滬江大學路礦學校商業學校圖畫美術學院對於該校美術成績頗爲讚賞而於洋繡堆絹兩種尤加贊美云

昨日（七日）爲該校美術展覽會之第二日雖因天時不佳各界仍冒雨往觀者有百餘人並有日人池田桃川亦往參觀來賓悉由該校總幹事任衿蘋君招待並爲詳細說明各來賓對於洋繡凌雲堆絹兩種俱加稱許而池田行時並要求在陳列室攝影兩張云

求是小學開交誼會

法租界同孚路三百零八號私立求是高等小學校於前晚七時開春季交誼會到會者除職員學生外來賓數十人至十時半散其秩序如下（一）振鈴開會（二）報告開會宗旨（三）學生唱國歌（四）周麗勛演說（五）謝友祥幻術（六）張舍我英文演說（七）顧肯夫奕林（八）主席報告夜校新章（九）職員演雙簧（十）燈謎（十一）茶點（十二）散會

培德學校校長往南洋

虹口青雲里培德學校校長盧仲虔擬於今年加辦中學一年級及勁釋科因於去臘偕同張孝友前往南洋一帶考察教育并籌欵建築校舍以謀改良教務故校事交由駐校各同事代理茲聞該校已得盧君由爪哇來電言到埠時頗受彼郡人士歡迎事畢約夏曆二月間回華云

浦東青年團常年會紀

浦東青年團前日（六日）在楊家渡縣立第二高等小學校開常年大會上午十時各團員相繼齊集正午叙餐午後二時開會由團長楊立人主席討論修改規條及進行事宜畢楊君當衆宣告職員任期已滿應行改選遂由團員用記名投票法選舉當選姓名列左　正團長楊本立　副團長顧純初　陶宏俊　庶務員曹源俊　會計員朱文新　文牘員潘偉詒　評議員孫齊康謝和世潘偉君曹源俊朱文新

烟酒公賣局長接任之通咨

江蘇烟酒公賣局文龢昨咨本埠商會與各機關云案奉財政部令開派文龢充江蘇烟酒公賣局局長此令等因奉此本局長遵即起程來甯已於本年一月二十六日接印視事除呈報分行外相應咨請查照接洽爲荷

軍艦見習生開除軍籍

應瑞軍艦總教官廖景芳暨和軍艦總教官夏孫鵬以見習生李鑑瀛盛延旗等二名久假不歸呈請海軍總司令開除軍籍以儆效尤並經總司令據呈後當即呈請海軍部核示茲奉海軍部指令內開呈悉應准削除軍籍以儆效尤昨已令行廖夏兩總教官查照矣

儉德儲蓄會定期開成立會

界路承德里一街儉德儲蓄會因鑒于滬上風俗奢靡道德淪亡邀集同志共同組織其初會員數十人歷有三年入會者已達二百餘人爰於夏曆正月初九日下午一時假愛而近路紗業公所開成立大會敦請名流演說昨特分發入場券邀請各界蒞會聽講

辦理義賑之獎勵

浦東南滙縣境前年災荒奇重災民蕩析離居饑寒交迫到處閙荒嗣由紳耆顧德鉅陳佐漢盛家勛等創設義賑公所籌辦急賑社會始稍安寧去歲年兆豐人民感思及顧紳等救荒之德遂由市鄉經董陶元斗積穀經董傅恭弼縣教育會長黃報庭縣農會長景陶縣商會長楊鼎盛聯名呈請杜知事轉呈齊省長咨陳內務部獎揚在案茲由部呈請大總統獎給顧陳盛三紳急公好義匾額一方並附褒狀以昭激勸

測繪公會徵求會員

中華測繪公會成立已兩載會務逐漸發達茲訂一月二十日開第一次徵求會期限一個月以紅黃藍白黑五色爲五隊每隊舉隊長一人隊員十人紅隊隊長周惠南隊員邵鋼楊程張勉勵施耕尹曹愼言張少棠李文炯任秉山陳善章禹惠林王立沼黃隊隊長凌雲洲隊員衛芝山龐子雲葛子賢應文卿陳鏡初楊楚瀰陳羅卿黃大中陳楚琳蔡岳庭藍隊隊長吳衡之隊員顧道生朱伯生陳楚斌嚴光第王邦彥邵逢人談少卿張惠卿沛鏡清李步青白隊隊長夏瑞年隊員許敬恒高子旭殷企成秦葆初黃子猷王文彬余嘉福林大海陳望山周仲遂黑隊隊長王以仁隊員倪雲來姚長安徐鑫甫陸南初鄒烈忠金子卿陳潤身李瑞卿唐兆熊駱伯康

仁濟醫院開診

山東路麥家圈仁濟醫院自陽曆一月二十七號起因舊曆新年規定停診十天今日始照常視症業將通告揭出矣

省立第五工場開工

小南門外中華路江蘇省立第五工場寒假已滿定今日起照

聲明作廢　啟者大成公司開設在泥城外孟德蘭路一百五十號門牌代養工部局炮馬並西人跑賽之馬建造馬房一所計資本銀七千二百兩正分作十二股每股銀六百兩正計蘇福生承認六股鄭壽祥承認五股蔡德椿承認一股共合資本銀七千二百兩正經理賴寶欽並與蔡德椿二人之議據寄存鄭家木橋裕順米號鐵箱之內距於上月初六日忽然倒閉之後經各債主人案封在案現今代表律師稟准開箱檢點賬目并無議據現在已向大成公司經理人蘇福生聲明另立新議據爲憑自此以後舊議據查出作爲廢紙誠恐各界或受其愚用特登申新兩報聲明　賴寶欽具

[illegible]　法租界[illegible]承新[illegible]月今已返滬照常開診門診六角出診金八十上午九時起十二時止　英界石路二馬路口陶朱里[illegible]啟　早加倍逾時不診

喉科專門濮鳳笙　寓三馬路跑馬廳一品香大菜館後背雞犬里一弄衆浴　男婦幼科四季時症　分診處　北浙江路華安坊對面福康里五弄第二家每日門診二時起四時止

公益毛公司經理人啟事　茲啟者鄙人經理公益鴨毛公司創自丙辰年秋月開辦于丁巳年營業頗爲發達在股東無異言所有股份單尚有數股遺失該股東當立收據爲憑日後檢出均作廢紙務請各界留意勿取用特登申新兩報聲明　面阻滯大受損失爲今各股東不願再接下辦均皆情願退股將生財等物併與鄙人獨自營業另立牌號所有戊午年生意損失以及虧耗等情歸鄙人獨自承認惟有各股資本在戊午年年底亦已償還股單一例收回各股　經理人邵雲軒謹啟

鳴謝上海聯保公平水火保險公司賠款迅速　啟者小號於本年十月間失慎蒙聯保公平保險公司保有火險元一萬兩又在公平保險公司保有火險元三千兩出事之後蒙該公司經手人報告公司當即派員賠償實數已在上海照公正人簽字算數目領到並無留難情事感激之餘用特登報以揚信譽　南京天成本莊謹啓

常捕頭帷因新定工徒百名中有十餘人於寒假前病假未到經局員以所投規定未稱添招通學工徒三十人插入肄業云

●半淞園雅興宜人
滬南半淞園由水清幽亭臺古雅近又栽花植放香氣襲人入其中者心曠神怡滿茶淺酌一塵不染乃不費身入桃園是以陰曆新正以來高人雅士莫不聯袂偕遊云

●控告私出皮貨之辯論
馮厚卿前在公堂控太古昌報關行夥夏維新范左臣竊取提單私出皮貨三包判着原告具稟向太古昌追償損失在案昨又傳訊太古昌主卓達吾延巴和律師代辯一切夏維新供皮貨實係陳姓提出銷售陸係范之朋友現逃何處不得而知惟竊藏提單之箱因原告以太古昌之牌號報關故原告處亦有鎖匙並非民人個人收管此事實非民人所爲求察請之范左臣供民人向在行中幹理事務惟提單箱子民人素不管理至如何被陳姓將皮貨藏在民人家中實不得知餘供支吾原告稱商人以太古牌號報關所得之欵均與行中分用已有十餘年有摺子可憑呈驗並延達商律師代表辯論中西官判夏等還押候再覆訊核奪

●衣店控訴不理貨欵案
寶記合太晉昌等各衣店前遣王頌和至法公堂控陳鏞堂不理貨欵洋三百餘元等情陳遣王文濱代到稱陳在原籍患病難以到案惟所有貨物均寄在商人家中請核判王交保候覆案昨又傳訊先據捕頭稱祇拍得銀四十二兩請核原告稱商人查得陳實在上海有意避匿不到請求嚴提訊追制拍得之銀暫交原告領去除欠俟提到被告訊追王仍交保候核

●冒領薪水案原告求銷
徐得標前至法公堂控被郭桂亭冒名領取薪水洋一百五十元求追等情判郭管押限繳在案昨又屆限傳訊先據原告投稱現郭托親友出爲前來商人處商勸拆還洋五十五元商人已允請求銷案中西官以被告不應冒領薪水本當重究姑念原告求銷從寬着押滿十天以儆

●冒騙華絲葛之儆押
綢客錢樹藩在總巡捕房指控乾記貨某綢莊夥湖州人鍾慶壽於去年夏曆歲暮冒用其叔父名義騙取值洋五百零八元之華絲葛綢數十疋攜贓逃逸質洋揮霍等情案經包探將鍾拘押昨晨解送公共公堂經俞襄讞會同英副領事訊據中西探上堂稟明前情並稱拘獲被告後在新閘路來當內吊出原贓呈案請究繼據原告錢樹藩投稱被告向在隔壁綢莊內執業去臘來稱伊叔在外埠開設洋貨店彙售綢緞欲購綢緞若干當時撥定價洋五百零八元之綢貨騙由店司送至新閘路十號門牌屋內交與被告即行攜貨逃逸因此報捕拘究質之鍾慶壽供詞含糊中西官得供會商之下以鍾假名欺騙屬實判押西牢九月以儆

●衣莊司賬虧欵自盡續誌
南市同益里口大森衣莊司賬賀志道於去臘在北市賭氣輸欵無計彌補至除夕夜半乘間竊服鴉片並出外往竹篙上解帶自縊身死詳情已紀前報茲聞此事已經尸姪賀全生瑩告尸妻某氏由洞庭東山來滬收殮後即行盤柩回里店主萬紀雲因死者服務四五年其宕賬百餘元概不追究並又酌給尸屬費用若干云

●匪徒攫取金環
住居滬城九畝地開明里三十四號之寧波婦人楊俞氏前日午刻在門前與鄰婦閒談之際突來匪徒曹阿二將楊俞氏耳上金環二枚攫取逃逸該氏大聲喊救崗警聞聲趕往將曹追獲抄出原贓連同該氏一併帶入二區一分所昨日轉送地方廳下午經檢察官提案預審之下並將原贓交該氏領去曹阿二收押候懲

●過犯攫取西式帽
匪類潘文雲于一月二十七號在漢口路攫取行人何阿興之西式帽爲逃被包探榮錦林帮同追獲拘押捕房昨晨解送公共公堂經中西官訊供屬實以潘係過犯判押西牢九月期滿逐出租界

●攔刦金壓髮之懲押
匪徒甬人王立生於本月一號(即夏曆元旦)夜在北浙江路海甯路口串黨攔刦無錫婦人陳王氏頭上所戴值洋三十元之金壓髮一支圖逃被一千一百八十四號華捕查見帮同追獲拘押捕房昨解公共公堂經中西官訊供之下以王攔路搶物實屬不法判押西牢一年半期滿逐出租界

●判罰一羣賭徒
虹口靈克登路六十三號門牌屋內之本地婦人朱楊氏前晚容留陸阿龢俞慶也錢阿六姜紅子姜昔坤朱天保陳生郎張古寶張阿四朱五計陳阿四王連生蔣阿四鄭阿四包連生李阿根等在家聚賭牌九被哈爾濱捕房捕頭麥挪利搊查悉拿同中西探前往將以上各人一併拘獲昨晨解廨經中西官訊悉前情判朱楊氏罰洋十元餘人各罰洋兩元存洋保出不到者保洋一併充公賭具銷燬

●婦人帶土被獲
南翔婦人陳姚氏來申私販烟土十餘兩藏於身畔擬帶回原籍販賣當在北車站爲巡警查獲昨將人證押送地方廳檢察官廳訊收押候辦烟土存候焚燬

●浦東破獲烟窟
浦東陸家嘴地方近有蘇州毛發庭私設烟窟吃供人過癮經人密報三區警署昨日飭派長警馳往將蘇拘獲抄出烟具等物解送到署轉送地方廳年後經沈檢察官提審之下判令收押候懲烟具存案

●扭控同鄉人拐匿女兒
昨午有江北婦人李周氏扭同鄉人周小八子至地方檢察廳稱家住西門外唐家灣生有一女年十八歲小字巧女舊曆新正初三日忽然走失氏各處找尋無着今晨忽有周小八子前來報告謂我女係由高金生即小四子等勾引藏匿並將包可發回種我出錢尋覓洋二十元等語照此情形顯見我女實遭周等串拐爲此將周小八子扭案請求究追我女子落給領完案云云該廳訊明白補聞發候核辦

●車夫確與捲逃案無關
新閘白克路西首五十七號門牌源盛棧店夥某某等於舊曆本年初四日捲取現洋二千元逃逸經該店主鄭俞海報由捕房派探拘獲跡涉嫌疑之已歇車夫王阿根押至昨晨解送公共公堂請訊據原告延代表律師上堂聲述案情並稱調查該車夫王阿根確無同謀等情云云中西官訊供以既據原告律師聲稱無涉即准將王開釋

●判押私取賬洋之跑街夥
榮昌興號跑街夥沈永順私收賬洋一千四百九十一元四角六分携欵遁匿被號主陳鶴亭查悉控由捕房飭探拘獲收在狄思威路將沈拘獲昨解公共公堂經中西官訊供不諱判沈押西牢半年以儆

●竊犯押候再訊
過犯王阿東(王雙林)於一月十一號夜竊取嘉興路林鳳遜家衣物後復於前晚糾同唐鴻餘強拘福深夜在塘山路徘徊被包探陳廣義陳金揚查見帮王等三人拘入捕房昨解公共公堂經張讞員與英包副領事訊悉前情判王等押候下禮拜五晉明再訊

●法公堂竊案兩則
成衣鋪主徐春記昨至法公堂控備婦周紀氏竊取大衣兩件而逸嗣經報捕拘案請求訊究詰之紀氏供認行竊不諱判押二月以儆 又竊賊陳宗林日前在法租界賁浦維羅路上竊取搭客徐連生之行李適爲包探瞥見上前將陳拘獲遠同原贓帶入捕房昨解法公堂請究據供認行竊不諱中西官以陳係過犯判押西牢三月期滿仍永遠逐出租界

●交涉公署批示照錄
楊德泰等稟總機棧業公會奧呈交涉公署並抄送官家辦法綢英法兩工部局昨經陳交涉員批示云呈及抄黏章程均悉該會設立宗旨係爲聯絡同業招待客商上下貨物使利起見所擬章程大致周妥自屬可行應候函請領袖總領事轉知兩工部局一體照案可也此批章程存送

●道尹公署批示兩則
▲青浦縣珠街市立東明國民校長楊作賓呈爲志局腐敗難成信史求爲另行組織由 呈悉來呈據新青浦報所載雜感一則指爲志局腐敗並無確切證據殊不足信所據分呈撫候省長批示祇遵此批
▲寶山縣羅店市紳士俞念等呈爲陳蘇歸公有背部令請予發還由 呈悉查此案前奉省長訓令業經委員前往調查所請飭縣發還之處應俟委員查復到日再行核辦此批

●淞滬警察廳批示二則
▲批許恩堂 呈悉查明妾王氏攜物潛逃雖係不受人誘惑准即備案並准隨時稽查藏匿所在報警拘究可也
▲批張昌泰 呈及失單均悉准予簽交偵緝隊從嚴追緝仰即知照

●誌謝
昨承商務印書館寄贈第一百七十五期英語週刊一冊又勸業場送來舊曆正月份遊券廿紙書此併謝

●上海工部局華童公學招生通告
本公學創立於一千九百零四年監院爲英國庫書君並有中西教員十九人
本公學在愛而近路及克能海路轉角本年寒假後於西曆二月十七號上午九時開學學費每學期二十五元須以外國銀行鈔票在開學前預繳
本公學擬於西曆二月十四號星期五上午九時至十一時收錄舊生二月十五號星期六同時考取新生
本公學課程中西並重
本公學監院悉心研究各種教科書其最合用而價最廉者併爲購辦本學生可赴本公學代售處北四川路伊文思書館內購買應用凡筆墨等件亦俱有出售
所收新生皆須預付小洋四角爲運動費
學生投考時須自帶筆墨
學生如患目疾及身體殘弱者概不收錄如未種牛痘者亦不收錄
凡新生皆須製備操衣全身以備運動踢球體操之用可向本公學西式成衣鋪購買每套價洋三元五角
本公學學生畢業後可直接入香港大學及英國大學自西曆一千九百零八年以來本公學學生考入英國劍橋大學並香港大學者已有六十餘人考得大總統勸學獎者一人
本公學爲中華童子軍第一隊之司令部凡學生經相當之試驗後即可入本隊童子軍此隊於西曆一千九百十三年成立
學生除疾病外不可無故不到且不准遲到如未得本監院之許可而不到校者當重罰或竟除名
學生不准在校內及路上吃烟且須品行端正遵奉行動時亦不准跳上跳下
學生不可沿路向小販購買食物如違重罰

❀來件❀

❀雜評二❀

●政府發行彩票乎 (冷)
利濟有獎券向之所謂內務部核准者今還曰內務部發行矣其發獎所餘向之未有表示者今曰由內務部直接支配慈善用途矣冠冕其遊嬉之辭
假而官許商辦。而變爲官辦矣。然記者猶不能已於問。內務部。是否中央政府之公機關。有獎義券是否彩票。發行彩票是否中央政府之行爲。政府是否負此責任。此其一。承政府之命令以處理行政事務者。是否爲公機關。政府發行彩票之公機關。是否即此利濟有獎券總局。公機關之組織及委任。應否以公式行之。此所謂總局者曾否經過此手續。此其二。浙省塘工券之章程細則。皆於浙公報公布之。以彼例此。則此券之章程細則。曾否公布於政府公報。此其三。既爲政府所發行。自必設機關於政府所在地。儲蓄票設於北京。塘工券設於杭州。率循此例。今乃設總局於上海。抑又何也。此其四。不惟是彼歐戰也。湘賑也。塘工也。皆有至急之用途。乃猶此不獲已之舉。今其用途泛曰慈善。所謂慈善者何指。乃在內務部之直接支配。不惟非急用。直尚未有用途耳。有何不獲已而必爲此雜糅禁例。復開漏卮之危舉乎。以渺渺茫茫之善舉。銷磨此每月十萬餘元之獎餘。果出於內務部慈善之本懷乎。我終不能無疑。

觸目驚心

諸君請看此人形狀即知毒發四肢大有痛癢難熬之態。若不清其血液解其餘毒恐蘊毒隱伏勢必蔓延偏體毀容缺鼻追悔何及青年慎之勿使失足爲上如已傳染梅毒或皮膚諸症請速服清血解毒海波藥不特蘊毒漸消常服可免後患 男女梅毒均宜購服
海波藥 每瓶兩元 上海五洲大藥房發行

五洲藥房經售小兒神藥福幼丹
福幼丹爲兒科大家朱少坡醫生所製專治痧子痘瘡胎火胎毒疫病稀痘神效無匹……每瓶大洋五角各省慈善團體函購批發……五洲大藥房總發行所

鳴謝周文卿醫生白濁靈藥
余患淋濁者纏綿兩閱月受害無窮先則臨溺刺痛繼而紅腫破爛苦不勝言友延醫診治殊鮮效驗服各藥房丸丹一變而成血淋危殆……迷六馬路朝陽樓濟局周文卿先生……茶館對面存濟藥局……

京都德威堂
奚古一專治花柳病 無論新發危險兒惡 來堂包醫出立保單 過期不愈即還原洋 醫金藥資分文不取 特備男女養病房間 代煎湯藥不誤公事 局設上海三馬路大舞臺對面民德里口

楊梅疥瘡 服藥清內搽藥除根三日脫淨五天包好不誤
五淋白濁 血淋黃濁撒尿刺痛難忍當日立止四天包好
魚口便毒 橫痃腿硬疼痛當日內消破口流膿五天包好
下疳腫爛 包頭內疳吃藥下毒上藥止痛二日消膿包好
痔瘡漏瘡 不用刀剪服藥內消擦藥拔管七天連根落脫
小腸疝氣 左偏右墜小肚上下走痛三天包好斷根
戊517

星相家三陽道人仍寓二馬路小菜場西大慶里沿馬路

廣東種德園著名婦科要藥
婦科聖藥 烏雞白鳳丸

女子往往有病秘而不宜以致貽害終身宜速服此丸可免種種耗病之發生此丸每兩……大丸每粒一角小丸每兩二角半加料每兩五角 上海河南路本園自運北庶尼巴東廣德藥局……

謹告家有母女姊妹妻妾者當要預防……戊222

三日愈 癩疥瘡藥
每盒二角不效還洋 上海棋盤街……

一瓶全愈 立止白濁丸
專治五淋三濁等症每瓶……

祖傳王連初
祖傳鐵打損傷專門刀傷……

救急常備衛生靈藥 清快丸
謹防假冒

東瀛聖藥 清快丸
此藥專治中暑中寒頭暈目眩霍亂吐瀉……
◎清快丸四大題目
一、馳名全球 二、久仁 ……
總發售上海 日信大藥房
各埠大藥房洋貨鋪均有經售

無論痧氣危深 能立愈 天下第一良方
先達更奇著將臨……
痧氣之症皆由寒濕……每盒……

孟河費繩甫之曾各科內治法完全徐相宸先生
診所上海北泥城橋鴻興里

孟河費繩甫老先生子敬內外科
寓英大馬路小菜場對面民康里診例照常力薄不計

包愈勞傷咳嗽順氣化痰吐血斷根
吐血一症皆由身體虛弱或咳嗽……每盒四元小盒二元……上海二馬路西……

※商務※

國外滙兌 二月七日

上海至倫敦【以上海規銀一兩計算】
銀行電滙 五先令
銀行即期 五先令零辨士二五
銀行四月期 五先令零辨士五
銀行買進四月期滙票 五先令二辨士五
帶保定貨 五先令二辨士七五
四月期 五先令三辨士
又六個月滙票 五先令三辨士四三七五
大條銀 四十八辨士

上海至法國【以上海規銀百兩計算】
銀行電滙 六百五十一佛耶
銀行四個月 六百八十一佛耶

上海至紐約【以上海規銀百兩計算】
銀行電滙 美金一百十九元
銀行四個月期買進 美金一百二十三元五

上海至香港【以香港百元合上海規銀】
銀行電滙 六十四兩五

上海至印度【以上海規銀百兩計算】
銀行電滙 三百三十三個羅比二五

上海至日本【以日本金元合上海規銀】
銀行電滙 四十三兩一二五

金市

昨爲各銀行開工第一日，大條收先令五先令一辨士二五，是以金價開出四百二十五兩，後因各銀行之交易甚爲活動，而價亦逐漸增漲，最高時竟至四百三十兩零五錢，最小之價爲四百二十五兩，較前年最後之市價約漲三錢左右。

先令最高之價… 收盤… 又… 二百二十三兩三錢，二百二十三兩八錢…（以下行情）

又二月份 赤金 … 又 下午 …

足赤 本牌飾金 兌進每兩… 售出每兩…
又恒孚 足赤 首飾金 售出每兩三十四元一角
又大豐 足赤 首飾金 售出每兩三十六元九角
又老慶雲 足赤 首飾金 售出每兩三十四元…
又泰亨 三飾金 每兩十八元六角 又每兩十一元五角
出品銀樓 在英租界觀音閣碼頭東首

銀洋市 昨日上午收盤之價列下

英洋 ▲上午收盤 七錢二分九厘五
國幣 七錢一分
江南小洋 六錢三分二毫五

輪船進出口日期

二月七號禮拜五進口
新寧紹 寧波 寧紹
祥泰 長江 祥泰
江永 長江 招商
重慶 長江 太古
襄陽丸 長江 日清
金進丸 大連 南滿

二月八號禮拜六進口
重慶 長江 太古
岳陽丸 長江 日清
建康 泉州興化 安記
盛京 廣東 太古

二月九號禮拜日進口
江永 長江 招商

二月十號禮拜一進口
襄陽丸 長江 日清
吉和 長江 怡和
江孚 長江 招商

二月七號禮拜五出口
建新 泉州興化 安記
德安 廣東 太古
大德 揚州 大達
大寧 崇海 大達
新寧紹 寧波 寧紹

二月十一號禮拜二出口
大貞丸 長江 日清
神丸 大連 南滿
德和 長江 怡和
武昌 長江 太古

二月十二號禮拜三出口
快利 長江 招商
武昌 長江 太古

二月十三號禮拜四出口
大福丸 長江 日清
瑞利 長江 怡和
江新 長江 招商
大通 長江 太古

T K K
上海支社
東洋汽船會社
往來日本美國間自上海出帆經過長崎神戶橫濱檀香山以達金山

上海出帆赴舊金山日期
天洋丸 二一〇〇〇噸 三月十五號
春洋丸 一三五〇〇噸 三月九號
高麗丸 一二〇〇〇噸
西比利亞丸 一二〇〇〇噸

各船皆完全新式裝設無線電報游泳池洗澡室育兒室婦女消閑室及一切新式安舒器具俱有伺候周到烹調適口尤與衆不同所過口岸旅客均可上岸遊覽乘花旗輪船公司及昌興火輪公司之輪船本會社且代客辦理長崎神戶橫濱間之鐵路運輸事務
（在四川路七十一號）電話三一二九
經理T. N. ALEXANDER謹啓

股票證券 股票交通公司報告

▲上海證券交易所報告
元年八厘內國公債 買 二十一兩
元年八厘內國公債 買 一百二十二兩五
元年六厘內國公債 買 一百三十九兩四
元年六厘內國公債 買 六十一兩
三年六厘內國公債 賣 七十一兩五
三年六厘內國公債 買 七十九兩
四年六厘內國公債 賣 八十四兩
四年六厘內國公債 賣 四十四兩
五年六厘內國公債 售出大票 六十元
五年六厘內國公債 售出小票 六十四元
七年六厘內國公債 售出大票 六十元
七年六厘內國公債 售出小票 六十七元
交通銀行 售出長期 …
通商銀行 售出短期 …
浙江興業銀行 售出 …
蘇路證券 …
浙路證券 …
招商局航產 …
漢冶萍公司 …
英華 老公茂 電車 公和祥 藍格志

俄國票價 昨日老羅票價跌銀三兩，今將一兩新票收盤之價錄下

老票 每千元 七十八兩
新票一五百元 每千元 銀七十八兩
新票一千元 …

廣東小洋 一百八十六千文
銅元 一千三百十文
銀元兌換 …
大市 每元合錢一千三百十文
角子（照小洋合錢）…
貼水（照小洋）十七文
小洋 六錢三分一毫三七五

上海外國公司股票價

昨日取引所上午售開耶松三月份交票之價列下
耶松船廠 一百二十五兩
又 又 一百兩
又 又 九十五兩
業廣地產 … 七十二兩
洋涇浜 …

江蘇銀行發行紗票及準備金定期報告
自元月二十六日至三十一日止
發行紗票總數 洋一四、六三五元
準備金總數 洋一四、六三五元
通州 地名 …

米市

昨日滬南米市各店購入者不多，貨色無甚變化，故價格堅定
…
常帮機白粳 六元五角
蘇同帮機粳 六元八角五分
無錫蘇帮機新粳 …
北帮機白 …
又 …
常州 …
松江機新粳 …
陳塞新機白粳 …
常帮新白粳 …

油豆餅

本市上市豆油已開出，計甚平穩……
懷慶黃豆 九兩七錢
又 …
皮油 生油（以上南規貨）二兩八錢
碭山黃豆 二兩六錢
又（以上北規貨）…

麵粉

自初五開盤以來，交易甚少，價步跌……
現貨 …
正月份 …
二月份 …
三月份 …
四月份 …
綠兵船 老車 …
紅兵船 …

絲市

昨日洋商購進各牌黃絲共計五十一包 如下
白絲 …
顯錢黃絲二包 價一百三十兩
集昌 …

花衣

昨日花衣市面較好……
通州花衣 …
太倉花衣 …

棉紗

昨日紗市仍呈平和之象……
十六支 …
二十支 …

上海三品紗

昨日取引所休業，故無行情列下
二月份 …
三月份 …
四月份 …
五月份 …
六月份 …
七月份 …

大阪三品紗電報

昨日取引所接到大阪來電報告，六日午後及七日上午收盤之價
一月份 每包日幣 …
二月份 …
三月份 …
四月份 …
五月份 …
六月份 …
七月份 …

大阪株式電報

七日大阪來電報告，是日上午
東洋紡績 …
鐘淵紡績 …
大阪株式 …
新大阪株 …
新東株 …

在華東方催眠術第一

新發明 靈氣法

世界催眠首以日本爲先，中國之有催眠術首惟上海最早，吾東方催眠術會即滬上最早之創設所，施之術全係由日本之原派，主講者爲盧舟君，故而教法與別家廻乎不同，至今學習而成者甚多，無不出神入化，早經在人耳目，現在更有新發明靈氣療法與催眠術合參，治疾十分效驗，如有學習及治病者均有詳細章程，來函索取，惠郵三分當即奉上。此告
上海虹口閔行路巡捕房隔壁東方催眠術講習會理事部啓 1014

內外痔瘡立見連根脫落

本藥專治內外痔瘡……（略見原文）

欲延長壽命者宜學 欲得子女強壯者宜學 房勞過度者宜學 精液薄弱者宜學 獨育女而不生男者宜學 精神恍惚神經衰弱記憶力減退者宜學 欲強健身體者宜學 先天不足者宜學 已成虛勞者宜學 三房五妾而無子女者宜學 生殖器不完全者宜學 不可不學
通解信釋習學原理
中國精神研究會上海支會 146

不用藥石 不戒色慾 不費苦工

傳授空前之秘法○患者厥後之福音
傳授金大洋三十元欲得子女者及生殖器不完全者加授秘訣傳授金大洋六十元 寓上海虹口老靶子路八十七號
化影氏壽嗣超然法 個人直接口授
馬化影博士發明革命的却病長壽之秘訣

上海華孚商業銀行廣告

本行遵照定章純係商業性質，先設杭滬兩行，專營商業往來存欵抵押放欵定期活期匯票貼現兌換各處匯兌及銀行一切應辦業務，各項利息匯水均無不格外克己，京湖州嘉興設有分行，溫州甯波海門設有經理處，各大商埠均通滙兌，如蒙惠臨本行無任歡迎。請上海分行設在甯波路九號 電話中央二五〇二 杭州北各界賜顧 619

發明改良最純正國產之大補品

本號所發明改良之百補全鹿精汁，自去冬發售以來，奇效立見，交口讚許，遐邇風行，咸稱國產唯一之大補品，兩月之間銷數達萬餘瓶之鉅，因其功用能有補身壯陽固精益氣之功……
上海大吉藥舖啟 Z423

英商保泰洋行水火保險公司賠欵迅速

近因舊曆十九夜下關二馬路失慎，南京下關保泰人壽泰和二洋行保有火險，當由該行經理胡林君電報滬行，隨派員前往查勘，照數賠償，是足見該行信用素著，經理得人。

橫濱正金銀行 黃浦灘卅一號

資本金四千八百萬圓●已繳四千二百萬圓●積立金二千四百二十萬圓
本店橫濱 支店 東京 神戶 大阪 長崎 下之關 倫敦 紐約 里昂 孟買 天津 北京 牛莊 大連 奉天 開原 長春 哈爾濱 漢口 香港 上海 青島 濟南府 …

三君注意

劉眉夫 郭華海 翁通濟
本律師受任代表……道契又美冊一千三百四十二號道契所發生之權柄單請即行送到本律師事務所，由登報之日起以一月爲限，如滿限尚未送到，則此項柄單作爲廢紙，特登申報聲明此佈
博易律師謹白 Z370

日本中村氏函授東文繙譯養成所招生

今屆第三學期定於陽曆二月十日開始招生，三月一日開學，欲知詳章來函索取附郵二分當即寄奉
上海虹口閔行路一百三十四號函授東文養成所啓 Z1372

麥倫書院招生廣告

（學科）中西文並重，各分正預兩科，試驗後按級分插（學齡）十二歲以上，學費寄宿半年六十五元，通學半年二十元，午膳加十二元（報名）自登報日起至致試日止，除星期日外每日上午九時至十二時隨帶證金五元不取則還，函索詳章須附郵票（致期）陽曆二月十七日十九兩日（校址）兆豐路底七十六號

上海英文學院日夜校改訂課程推廣學額廣告

本院日校分文商兩科，又設預科及補習科，夜校分英文國文商業及高等英文等科，茲特力謀擴充，延聘美國文學士蘭白氏與白林兩先生分任日夜各科主任，並重訂中西詳章，推廣學額，凡有志來學者每日上午九時至十二時隨帶證金五元可也（院址）新開大通路東（院長）殷芝齡啓

滬濱英文專門學校第八年第十五學期招日夜新生

本校開辦多載，成績卓著，凡於文法繙譯作文修詞等科尤爲講究，茲爲普及起見，兼招初習英文學生十五名，今屆招生之期，爲特循例登報，俾有志求學者有所問津耳，函索中西詳章附郵一分，報名自登報日起，每日上午十時至五時，開學准陰曆正月念日
上海英界新閘路三角場張振新醬園西隔壁弄內 本校白 Z212

之江大學招考插班生

本校大學預科一二年級生及附屬中學科一二三年級生均有缺額，凡有相當程度者得於二月念三日起至二月十三日止至本校事務室報名，隨繳試費一元，四寸照相一張，定二月十五兩日上午十時（即陰曆正月十四十五兩日）致試國文算學英文地理歷史理化等科，大學預科免致地理中學一二年級免致理化
杭州江干二龍頭本校啓 Z378

文生氏高等英文學校招生

本校爲高等英文專門學校，內分本科（三年）預科（二年）兩級，茲招本科已畢業二次，預科已畢業三次，茲招本科新生一二三各級，凡中學畢業生或曾習英文五年者可插預三，餘依此類推，所有入學手續詳載本校（新生入學須知）函索須附郵票一分（附白）本校自前學期起添設初讀班，未習英文者亦可報名（二）函索詳章須附郵票四分，空函不覆（校址）北蘇州路老垃圾橋東首
校長潘志祿啓 596

同濟女醫學校招生

本校添招新生二十名，教以婦科產科兒科二年畢業，凡品行端正國文通順者即爲合格，報名自即日起至十八日隨到隨考，並繳報名費五元，取作學費，不取發還，章程函索即寄○校址上海卡德路中市同濟醫院內 Z497

滬北公學招生廣告

本公學日校國民科高等科英文專修科夜校英文簿記數學鐵路等科均有餘額，可以插班，考期新正月初七至十四日，報名証金二元，學費每學期日校兼英文六元至十二元，夜校五元至十元，鐵路學每月三元，膳宿二十二元半，膳九元，新章程增介紹減費二則，函索即寄，粵籍生請學務員另室專教，學費另章，開學新正十五日，校址北四川路三多里 Z492

浙江省立甲種蠶業學校補習科招生

本校爲普及蠶業起見，特設補習科一班，授以專門學理及技術，定一年畢業，學費講義費照繳，凡有志蠶業文理清順者均可先行報名，於二月二十號起至三月二號止來校攷試
校址西湖金沙港

工部局設立各公學招生廣告

本局設立愛而近路華童公學，卡德路育才公學，倍克爾路華童公學，北海路格致公學，轉角鴉片中丞公學，每學期學費洋二十元，惟華中丞公學每學期學費洋二十五元，預先繳付，各公學監院准於西歷二月十七號禮拜一上午九時至十一時到公學考收新生，特白 西歷一九一九年一月三十號 145

嶺南中學日夜學部招生

日學部共分中學小學英文專修三科，夜學部專授高初英文文法翻譯等課，半年學費只取五元，陰曆元月二十開學，詳章至虹口愛而近路同發里本校取閱 Z523

人和產科學院添招新生廣告

本學院以完全產科學術造就專門女醫爲宗旨，現特擴充宿舍，添招新生十名（資格）國文通順者（學科）學看護法捲帶繃法產科西藥學兒科英文英語（畢業）二年（膳宿費）全年八十元（學費）六十元（開學）陽曆二月十七陰正月十七隨到隨考，詳章函索附郵即寄，院址上海霞飛路仁和里口人和醫院 院長張湘紋啓 591

中日實業有限公司滬行廣告

本公司業經農商部第八〇二號批准立案，資本金額共爲五百萬元，項目通融資金應募債票，承辦調查各種企業，爲營業如有政商各界委辦實業借欵等事，均可承辦，本公司聘有專門鑛師可以代爲考驗各地產鑛質及一切開採計畫，倘蒙惠顧議商辦法，請於每日午前十時至午後四時駕臨香港路六號本公司滬行接洽可也 電話二千六百廿六號 405

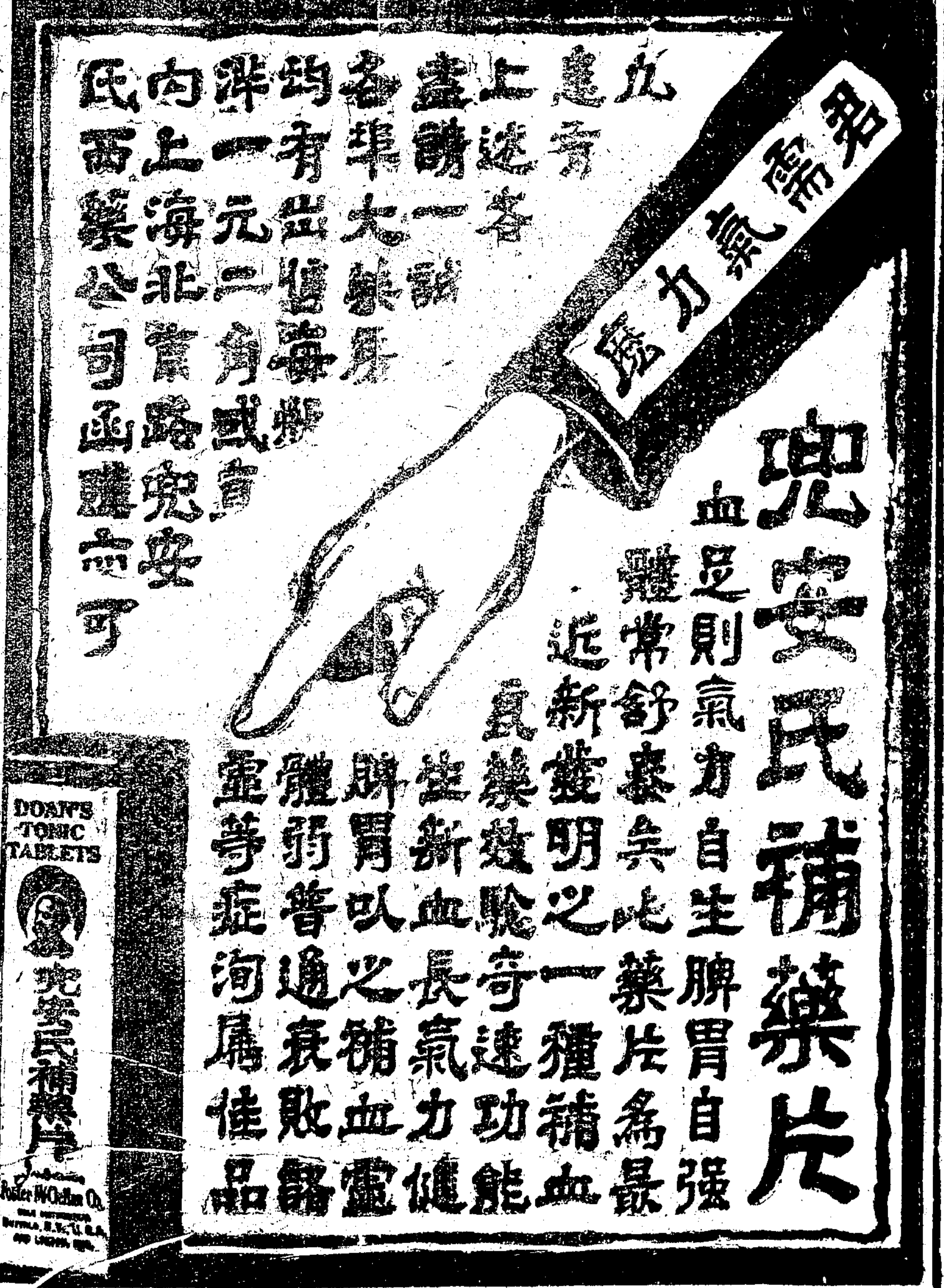

兜安氏補藥片

血足則氣力自生，脾胃自強，體常舒泰，此藥片爲最近新發明之一種補血良藥，經驗奇速，功能生新血，長氣力，健脾胃，以補血之靈，體弱普通衰敗諸症，洵屬佳品

三星帆布

宣彰帆布公司於民國初元在天津創製中國防水帆布第一家並製皮革箱篋以及衣包一切物美價廉誠實無欺行銷北洋不計及南洋各埠亦行銷數載於茲敢云守信守誠無斷商德故以信用換來今日之美滿名譽今後精益求精以副光顧諸君之雅意更新於購貨時務必認明三星商標爲要庶不致誤

總批發處天津宜興商行

上海總經理處法界天主堂街同順長記

經理處寶善街 **福興立號** 13

全盛泰記信局陳欽安啟事

啓者局友華雲錦與本局盜案有關按照商律當然停止職務所有寄英大馬路北蘇州河南及新閘等處收分信件銀洋地界一職由欽安另行委人代理自登報日起概用新式圖章以爲符號至以前所用舊式圖章全盛泰字樣作爲無效如華雲錦在外有假本局名義一切行動概與本局無涉特此聲明用清界限光顧各寶號請爲注意 231

普太和號大贈品露佈

正月拾壹日起至十三日止

年例開張酬敦雅誼 逢購貨品買一贈一 祇此叁天以後弗得 請早光顧機會勿失

本號是年爲擴充營業酬敦雅誼起見故於元月十一日起延至十三日止共計三天特將各種丸藥膏丹藥酒藥膠藥茶各貨一律買一贈一大贈品夕爲本號同胞資計本會也同胞勿失此機會大贈品乃不計資本定豪三日人限購貨品至多以二十元爲限爲夏令最少之病氣丸紅丹恕不發奉特先達知照諸君倘若過此限額恕不遞寄貨品郵費稅現未上市自理

上海棋盤街普太和號披露

江蘇銀行廣告

本行開設七載素承各界信用總行設在上海江路西五十一號專收存欵兼做滙兌滙押貼現抵押放欵買賣生銀金及銀行應辦各項格外克己優待自有**堆棧**堆存押欵貨物及客商寄棧各貨並在**蘇州無錫鎮江南京南通等處**有設**分行下關徐州蚌埠**有設**滙兌處**又於**上海總行蘇州南京兩分行**內附設**儲蓄處**專爲存儲零星欵項凡有銀元一元以上均可存儲活期利息長年四厘定期存欵利息特別從優面議並有特別定期儲蓄存欵利息可分四期每三個月支取一次以資便利倘蒙惠顧本行無不竭誠招待也

總行 設上海英租界江西路五十一號電話二四五二

分行 蘇州閶門內德馨里 南京城內黑廊大街 鎮江風神廟巷 無錫竹場巷 南通西門關帝廟

滙兌處 徐州東門內 南京下關惠民橋西首 蚌埠頭道街

堆棧 南京黑廊大街淨覺寺內 上海蘇州路第四十五至四十六號六十三號門牌 434

驗眞

敬告者本醫士所製辣克紅色補丸遐邇馳名行銷以來已歷十有餘年向與上海全球藥房立約永遠一家經理從不分給別家代售每年必會登報通告服者勿購冒牌藥丸早經人所共知前於丙辰春於每盒之中加附驗眞証券一張以別眞僞而制儆冒者不能出賣後竟有奸商登報冒充經理希圖購者不察出脫僞藥本醫士閱悉之下不勝詫怪按此等贗混本無價值但既是以假亂眞勢不得不聲明以免購者受欺竊思若露用意因本醫士登報言佈復加証券辨別眞僞故其僞藥不能出脫特用捏造之法姑作掩飾之計要知本醫士託全球藥房經理乃訂有永遠契約斷無再與別家經理亦決不肯再與別家代售明斷人當自知之後更有奸商私將本醫士驗眞証券仿印旂入僞藥盒中膝混主顧故自丁巳年五月更加淡綠色立鷹商標黏貼丸藥盒口以便主顧易於辨別免受僞藥劣質之害詎料近來仍有奸商將立鷹商標仿造混充反累購者無從辨認實屬不法巳極本醫士有鑒於斯是以立即回國獨出心裁改造驗眞証券較前尤加出色正面花紋特別暗記背面風景圖畫并有製藥廠房屋之圖盒口立鷹商標亦改爲紫色凹凸版雲獅商標現均齊備准於己未年元旦日爲始全行更換以便主顧辨認較易而使奸商仿造較難因恐購者未能週知故發特別廣告表明一切務祈賜顧諸君注意新式驗眞証券凹凸版雲獅商標方是的眞之貨再大套盒上加添上海老北門穿心街成順興號主錫林專造老牌紙盒字樣小盒蓋裏亦添凹凸版印上海成順興專造老牌紙盒字樣由今以後仍歸一律此佈 蜜利醫士廣告

辣克紅色補丸總發行所上海小東門外洋行街口全球大藥房啟

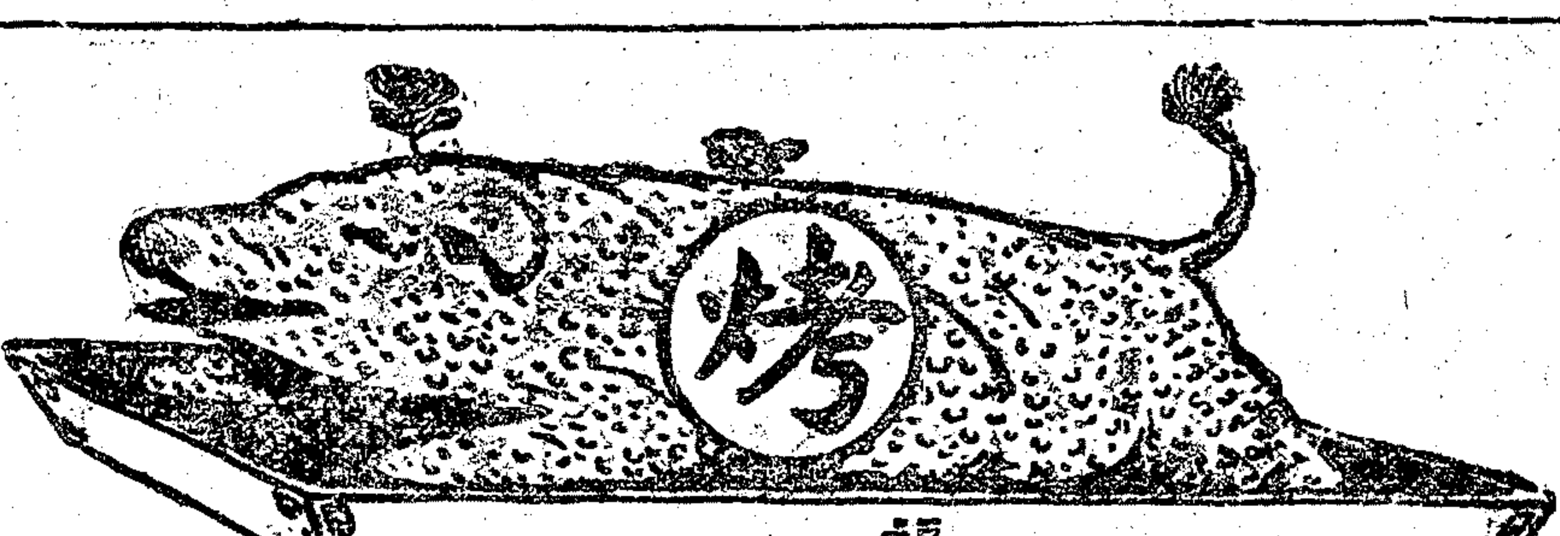

肉爲精美食品 烹調得法 便成佳餚 若生食之 則淡然無味矣 肉之味美 因用烤法調製之故也 即如煙葉 用烤法調製 則格外芬香 烤製所以換其味道 猶烤法之於肉也 翠鳥牌香煙 係用烤法製成 故味道與他種香煙不同 而芬芳則過之

發明(烤)烟 翠鳥牌香烟

英美烟公司總理

華革和服鞋行

本行新到男女靴鞋樣式合時皮革堅好價格亦甚相宜諸君如欲得佳履請惠臨察視爲幸

南京路念四號華革和服鞋行白

永昌洋行

新到藍牌白蘭地

本行近從法國羅平名廠運到最上品藍牌OP白蘭地酒性和純味美而香在巴黎久已名馳遐邇滬上從未到過今本行主爲推廣營業起見特辦此酒爲滬上諸君之口福功用之大能順氣化痰止泄瀉而利濕開胸和胃有此數大功用爲滬上各白蘭地之冠眞所謂醞釀功深衛生中之再妙品也門售克已批發從廉惠顧諸君請嘗試之方知本主人之言不謬也倘蒙賜顧請駕臨英大馬路一號本行爲幸或本埠及外埠各洋酒食物號中均有代售

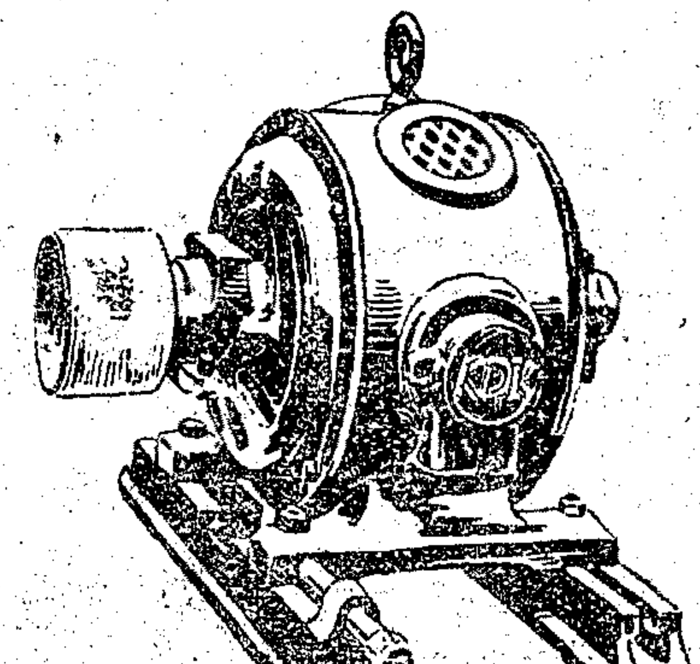

敬啟者敝公司自分上海以來專做電氣電話機引擎發動以及各種機器材料器械俱全銷路非常發達並承包造電燈廠在日本有五十餘所及包辦花園內裝設工程水機等在中華包造廠家亦有十餘處敝公司大擴充營業起見在上海設分廠製造燈用銅鐵等件一切器具鍍金修理發動機及各種電機所製造之機極其靈活製法堅固並有高等工程師能包裝包用諸事皆可便宜另有詳章不及細贅如蒙士商賜顧其價格外克已不勝歡迎之至若遠埠不能面談請以函詢當即奉覆不悞此佈

樣子間 上海四川路一百三十四五號 即三白大橋南堍

寫字房 四川路仁記路口一百十二號

洋帳房電話中央九六二一 華帳房電話中央二一八二

川北電氣公司啟 C151

霞飛路三百六十二號

利喊汽車公司

經理法國著名 美趣輪橡皮胎

敝行經理名廠各種新式汽車價廉物美爲曾已購置者所許兼有各種汽車日夜出租每小時洋四元如蒙惠顧請臨敝行或電話西四六五接洽不勝歡迎之至 128

本號精製烏鷄白鳳丸乃家傳良方參酌得宜揀選上等道地藥材製煉而成故效驗之速早以有口皆碑前經八月徵求白鳳丸保證書共得數百封之多其效治月經不調赤白帶下與及面黃骨瘦四肢無力身體虛弱各症皆能效驗神速故凡女界有患疾病者請嘗試之方知不謬也但白鳳丸保証書[illegible]

治效 [illegible] 一切腹痛等症

懷胎鬱壓冷 每丸一元 上品每丸五角 產後腹痛 雙料每丸二角半 產後體虛 單料每丸一角 血崩黑塊

總發行所上海棋盤街普太和號披露 223

好立克麥精牛乳粉

好立克麥精牛乳粉確是**純全食品** 用**最上**小**麥精**淨與純**牛乳**融合蒸製成粉誠爲**無上食品**也 **其質既補味亦極佳**且**消化更爲極易** 凡乳母無乳年老身弱病人體虛並患傷寒與他種熱症者**服之最有裨益** 此粉最爲合宜代乳以喂嬰孩必能佐其體質發育拒其疾病侵入 **小孩之至寶** 且旅人亦甚**携帶便利** 僅用冷水及熱水調服或小孩入誠 必須認明 再者亦母須另加牛乳倘蒙 賜顧請向各處大藥房及商店 **好立克麥精牛乳粉**庶不致誤 **好立克麥精牛乳粉**亦有**乳餅**裝於玻璃瓶內鉛簍中 携帶殊屬便利 **好立克麥精牛乳粉公司設在英國思羅地方 駐華總經理發衛禮 設在上海黃浦灘一號** 111

分大中小三種

新談

旅美觀察談（五）（一之）

美國名碩某君嘗擬創著一書。歷舉世界各大國之偉人。必其道德學問事業文章思想。能代表其一國。能令全國上下無不傳誦無不稱佩者。方足當之。若美國之華盛頓。即其一也。法國則屬之拿破崙。德國之俾士麥。俄國之彼得。日本則屬之明治天皇。因其書未出。嘗率所見未能盡識。惟我中國實難其選。堯舜禹湯文武周公。遠在上古。其事不能言之詳。孔子大聖。似屬之世界大人物。非僅于一國之大人物也。唐太宗威震西方。誠一代之英主。惜不能為全國上下所傳誦。其最合於全國大多數人民心理。其畢生之道德文章學術功業。思想莫不足處處為中國式之偉大人物者。則三代下。似惟諸葛亮一人而已。此居今大多數留美友人之所言也。惟今某君書中。尚不知以何人代表我中國耳。

美國西部某大報。偶於新年特刊徵文欄。別創一格。徵集外人遊美者之日記或著錄。題為「旅美以來以何日何事何地為最樂。以何日何事何地為最苦」。今予回溯旅美數年間之遭際及感想。一一而綜觀之。當以民國五年十月十日偕內子遊維傑麗省維倫山莊盛頓勝攬別業之際為最樂。以民國七年十月十四日內子染瘧病。遊東美費城女校之際為最苦。不知我留學界諸君之遊美者。亦有如是之感想否也。不知我華內地人士之久居上海者。亦有此比較否也。若我上海報紙。亦以此法徵求各界人士之筆記。彙為一編而綜觀之。當亦可為極有趣味之材料。並足舉此筆記而為異日旅滬者無形中之指導也。

五年十月十日之事。何為而足樂也。我國之恆言曰「為善最樂。讀書便佳」。蓋世上可樂之事。斷無逾於保持固有之美德。而增長其未有之智識也。有益之遊覽。亦足增人智識。遊美而至於華盛頓之故居。一則可知美利堅之能有今日。賴有此人。再則可知華盛頓之能有今日。賴有此不可磨滅不可顛撲之美德耳。瞻華盛頓於第二任總統期滿時。毅然退隱。並聲言此後繼任為總統者。無論何人。必不能連任至第三次。一言興邦。一變而絕梟雄覬覦權位之心。全國民治之基。於以永奠。華盛頓既退隱。即築室距美國舊京（費城）百餘英里。濱多美河 Potomac River 畔之維倫山林下。悠遊瀟然自足。迄今距華盛頓之逝。已百餘年。而山莊別業。老屋數椽。設置一如疇日。履其地者。莫不油然興懷古之思。而感其誠美德之足占最後勝利。所謂［心安理得］無往而不自適也。東美入夏酷暑。冬寒尤烈。惟五月之春。十月之秋。崎嶇入勝暢遊最樂。惜乎秋景不若春景之能悠久。黃葉西風。不轉瞬而凋殘枯萎。所謂夕陽雖好近黃昏也。故十月間旬餘或半月奈明絕麗之秋光甚屬難能可貴。而五年之雙十節。正其時也。若就增長智識方面而言。則在我中國。秦鏡漢磚魏碑晉帖。零縑斷片。固不乏流落人間。若夫方位不更。設置如舊。百年老屋。完整如新。四壁圖書。宛容宛在。誠遍求而不可得矣。此維倫別墅之清遊。所以有引人入勝之妙。適非我國之號稱古蹟者所可同日語也。

老申報

續記無常神（見光緒元年五月十二日）

滬舉張美之巷內桃樹菴樹帝廟右之西關。有塑像一。為楚人呼為無大爹。即吳人稱無常鬼者也。前因粵婦作價。日以鴉片供神。像務絲事。屬創聞。而崇信者。倏而更多。日來廟側。有以小磁盒。貯旱洋烟。其中並紙馬香燭。擺攤而貨之者。一時士女如雲相屬於道。供來瞻拜無常神。扇影鬢香。互相掩映。而心燕爐香之外。咸捧鑄花牙盒。中貯清淨滿或一二錢或三四錢頂禮祈禱誦。纖纖玉手。爭獻神物。無如男女雜遝。各自爭先。以致擁擠袍幅。香汗淋漓。遊姬濃頂醞釀。作醉嘔狀矣。自是香火之緣日盛一日。烟膏之供。日多一日。而住持道人。每日藉此而得膏秩十而百百而千。約計佈施之金。惟女貧十居八九。更有青年少婦手製芒鞋。獻於座右者。不下數十具。情態然而大即巨盜一生。亦恐著不得幾兩耳。又有李姓老嫗為儀少女還婚之願。新製高頂方巾一具。中書利見大人四大字。而方袍博帶。悉以白綢製成。即鴉片煙具。無一不全。一時閧傳遐邇。遂令廟祝醵金作演戲酬神之舉。此亦楚人好巫之遺意也。不圖舉國若狂。更有出於意料外者。前日有駕駛船某甲者。攬載溪州紅茶數百箱至洋涇二碼頭交卸。時短數兩箱。遂擬混攙茶篋以歸掩。取無辦可籌者。防備綦嚴。以致技無可施。乃捏稱洋棧少給。詭計百出。鬢髮燃香手進鴉片於無常神。禱而祝之。似此茶箱出現。蓋因茶主嚴追故也。詎至次日一點鐘時。適擬藏陣陣路少行人。甲自冒昧登船揭艙俯視。而紅茶原箱兩隻依然偶存特籍面經雨微有水漬痕耳。輒諉然曰若非無常效靈。何以求得故劍也。而有識其事者。便曰此即甲之詭謀。故托神道以掩其匿吞茶貨之計。而於無常神何與。而於好吸鴉片之無常神更何與。甚矣人之好怪也。因再記之以供傳趣云。

陝西長安漢高祖墓（古蹟圖五）

新拾遺

學生子之研究（叔家）

學生之子。狀貌多酷肖。此殆盡人皆知者也。以國別言。則英美之學生子。恒多於意大利俄羅斯之與西班牙丁口蕃庶。雖相懸殊。然試折合而勻計之。則俄國之學生子。與西班牙常成三與一之比例。是可知氣候較寒之國。學生子必視熱地為繁盛也。且一胎數子。世所恆有。以雙生者對之。自常在平淡無奇之列。北美合衆國分娩之數。每七千九百十起之中。必有一胎而三子者。每三十七萬一千一百二十五起之中。必有一胎而四子者。為之父者。檢閱家庭之中。忽增四雛。往往不以為可慶。而反以為深憂。考諸合衆國醫學史中。其一胎而五子者。已有二十九起之多。此皆根據於確鑿之報告。而非謬為之以博一噱者也。至以雙生之子而言。則三案之中。男女相同者居其二。一男一女者居其一。男女相同之學生。案生理學家所持理由。頗不一致。然二子往往狀貌同。體格同。心理同。氣質同。其互相吻合之點。頗有非他學生或遞產之所能比擬者。質言之。男女相同之雙生子。實以一身而化分為二。故形骸雖判。精神無間耳。

雜錄

世界小新聞（呆正未艾譯）

○砂糖之新用途　結核病之兇惡。為世人所共知。其蔓延之遠與廣。為一般醫者所公認。治療之法。雖可見用血清注射。然終應用不廣。蓋價格太昂之故。於是又惹起一般醫家之研究。而伊太利之醫師魯馬那克氏。新有發明。謂用蔗糖之溶液注射於筋內。可奏良效。且此發明在結核病與醫者而觀之。果可謂治療法之新發見。然自砂糖觀之。則可謂砂糖新用途之發見。各有利益。故有謂本發明為結核病治療法之新發明者。然余頗從衆。故譯曰砂糖之新用途。據發明者魯氏自言。謂用蔗糖五瓦溶解於五立方糎之滅菌蒸溜水中。每日用一筒或二筒。注射於皮膚中。以消毒若行此注射之法。能繼續三四日間。則可使病者體溫下降。止往盜汗。減少咳嗽。及略揬咳痰。真患結核病者之福音也。亦醫者之大幸。而易於療人之病也。事甚重要。故節譯之。登在世界小新聞欄中。以湆告吾國人。也吾國人其勿等閒視之。

小說

童子破獲德探記（三）（翠岑）

負箋者且言且磬折。坐於檯上。續曰。貨車今宵必至溪畔乘迎潮前入之廠。船曰然。當在十一時。曰。彼等將運儲彈之黑箱數十至彈廠而明晨入之庫中。車之尾板。必坐有護兵二人。吾儕必去之。方可以此箱攙入衆箱。惟車既至廠。而衛兵失蹤。必致僨事。故吾儕必伏於荒僻處。突出殺之。使御者無所聞。吾二人代之至廠。然後遁。曰。汝預計當幾小時了事。其人言。時方以索縛紮黑箱。箱中非砲彈。特重而危險之爆烈物耳。答曰。五小時。如是則吾儕離廠後一小時。此物即當爆發。哈勞而特是時備聞二人之語。自念此德探之謀。成吾英人生命。又損無數矣。不禁為之戰慄。然既無人知而來救。則事已無可挽回。惟惡之耳。一人忽又曰。此孩何如。一人笑曰。置之。使彼閉嘴。亦知英國大軍械廠之一。高入天空矣。二人言畢。各披其灰色軍衣。携其假槍。黑箱滅火。出門而去。室中惟餘倒臥之童子。德探經串地徘徊於溝渠之次。如在白日。後入小徑。乃觸力崩奔。不稍息。移時至大道。車跡雖遠。通衢也。二人復循路前。至一小橋。知車至此必緩行。遂伏橋畔叢草中。以待車至。約一小時。轆轆之輪聲自遠至。車身甫過橋處。二人突出。以槍柄力擊二護兵首。呻吟一聲。二兵仆地。寂然。貨車之護兵。遂易人矣。而時間既短。車聲復厲。御者適聽無所知。拙撥然在前。自語曰。今晚何昏暗特甚。二人在後答曰。然。汝為當識途。御者曰。固當若是。予一人獨行此路。運貨者六年矣。大戰起後。無一星期離此也。是時車已至廠門。守兵命停車以燈照車內。曰。無誤。行也。廠內道中。車疾馳。道中已而轉入小路。抵一大廡之次。工人數集。卸貨。德探所製之黑箱。遂亦入廡。而德探是時則已上車。復出廠外。且棄車遁矣。哈勞而特時因困居屋中。坐待聞炸藥之爆發。忽聞屋外有人拾級而上。且呼哈勞而特者再。哈勞而特大喜。體內之血似沸。急答曰。在是。父乎。須臾門破。凱撒疾奔而入。後隨一長而壯碩之牧人。凱撒嚙破其縛。返家覓小主人。仍不得。而牧人見犬狀。知有異。急隨犬行。遂以至此。哈勞而特既白所遇。計四十分鐘之內。炸藥將發。遂舍其不堪疾行之老父。疾奔至彈廠。奔跑之速。為生平所未有。而途中則惟虞時間之不及。既至廠。呼吸幾絕。亟白所以。於守兵。兵奈王立檢。偽箱。哈勞而特方懼炸發之將至。一人已得一無彈之箱。中有克生疾擐之。返身至廠外之溝中。投之。火星拂拂之炸藥箱。遂墮水底。五分鐘後。將化英國製彈廠為微塵之奇箱。至是乃化為無用而永埋土中矣。雖然德探之被獲。與其所謀之不成。（即余今所記者）何以不見於新聞紙乎。則以英人不欲德人之自知其功敗垂成。俾以長其驕。且欲嚴秘之。使戰勝之後。乘英人於歡呼歌舞中。始共與英倫有勇敢之牧羊人子。與其愛犬凱撒之偉蹟。俾其印像深刻於國人腦中。歿牛時更永而不易忘也。

自由談之自由談（不冷）

近來。世人。好作奇異之談。故有改正荀子。孟子等之亂判。其實。古書之差誤者。不知凡幾。即以近事證之。易經亦有差誤處。易經之睽卦有曰。載鬼一車。先張之弧。其實當曰。載鹽一車。先張之弧。

韓國九洲第一靈驗耳聾聖品

專治耳聾耳鳴耳痛耳癢耳閉耳內流膿 ……
凡耳聾耳鳴耳聵耳痛耳濕本藥家傳秘方 所以致耳聾耳鳴耳內流膿 官商試驗故敢出而問世非徒漁利已也善治男女老幼久年初起一概服此九二三盒立覺血氣調和呼吸
靈捷補其陰生津液退浮火除邪熱雖十年廿年頑症服丸一料竟獲奇功雖極重久年老聾服此九二料無不轉聾復聰真乃第一聖品每盒一元每料六盒洋五元如有兩耳挖損作爛宜用八寶吹耳散無不立愈每瓶七角若有虛言賤人罪我唯天
肆設上海二馬路西鼎新里內京都天寶齋啓

三莊啟事
泳昌祥 恒裕祥 ……
茲者所有三莊生意已於去年端節一律歇業股欵存欵各戶均還居間人調停於去年底料理清楚　惟尚有未檢出之合同股單及滙票息摺等項言明日後檢出概作廢紙特登申新兩報佈告聲明

受盤聲明
閘北山莊路發啓煉鋼廠係褚永源所開今于戊午年十二月廿六日盤與徐姓為業一切廠中房屋鋼爐器具材料均歸徐姓所有以前發啓廠外面往來一切人欠欠人均歸褚姓理直與徐姓無干自盤之後改名府德鋼鐵廠一切廠中所有及營業盈虧與褚姓無涉恐未週知特此聲明　徐頌華謹啓

永興昌茶棧加記聲明

上海江南製革廠遷移廣告
本廠開設以來六載於茲製造各色皮件銷售頗暢 …… 數應用遷移閘北潭子港（即小沙渡相近大有油廠對門）規模宏敞機器完備揀選原料聘用名師巧匠督造鞋底皮帶根皮油皮機器皮帶等佳良精美定價克己倘蒙惠顧自當格外優待以副盛意兼收買各種洋皮牛皮等　電話西七五號

上海五洲大藥房

人造自來血

經驗
疊經農商部註册內務部化驗批奬英工部局衛生處醫官化驗給証中西醫士証明各省各商埠官廳一律印示嚴禁假冒

功用
老年服之養血生精寗神安睡壯年服之生津補血精力倍增婦女服之調經止帶益母宜男幼兒服之開胃健脾助長發育

價目 大瓶洋二元 小瓶一元 每打二十元 十二元 各省五洲支店均有批發

司法指南
大理院民事判決例（甲至壬）
大理院刑事判決例（甲至己）
大理院法令解釋（甲至丁）
司法案牘
菁華（甲乙）
每編定價四角
T 168

本書係蒐集近年來大理院判決決定之民刑案牘分類彙輯成編每案均連事實理由完全刊載並加閱斷句一目了然另摘判例要旨標為題目以便檢查且現在民律未定凡適關於民事各項訴訟自應以最高法院之判決為標準現民事已出九編刑事六編

滿清野史大觀 八元
清朝逸史 八角
天虛我生十種小說 一元
林琴南筆記 五角
自由花彈詞 四角
瀟湘影彈詞 三角
古今百美圖咏 二角
一元
發行所上海棋盤街中華圖書館及各大書局

約翰學堂國文成績　定價三角
梵航渡約翰學堂規模課程為上海各學校之冠各科程度均極高深近數年來尤最注重國文所聘皆係一時名宿故比年該校之國文課藝其成績頗可觀是編即從該校課卷中詳加選輯擇尤甄錄所選諸作皆該校高材生得意之卷已無不根柢醇厚華藻紛披洵學校學生界所不可不人手一編者也第一册現已出版定價大洋三角

毛詩學　馬通伯先生著
預約半價每部洋三圓己未二月底出書
預約期限兩月己未二月二十五日截止
是書係安徽桐城馬通伯先生所著以毛傳為宗兼參三家之訓歷十數寒暑始克抵成今特用官堆紙倣聚珍版精印共六百數十頁分訂十冊定價每部六圓預約三圓外埠加郵費一成以二百部為限期滿八折郵費三角
印有樣張附郵分函索即寄
特約代售處　上海聚珍倣宋印書局　靜安寺路哈同路轉角

和平烟出世

凡有和平烟小空包五十只者可到上海北四川路敝分發行所掉換新月份牌一張
上海南洋兄弟烟草有限公司

家庭萬寶全書

本書出版以來風行全國又承各大日報評稱許如時事新報評云……(以下細字不清)

(一)……(二)富貴家庭……救濟法 創業法 守業法 (三)(四)(五)……(六)婚喪法 (七)教育兒女法 (八)聯絡親友法 (九)家庭和睦法 (十)賢母良妻法 (十一)……妻妾分治法 (十二)……法 過……法 家庭衛生法 裁縫法 家內子……

特價每部兩元 郵費一角五分 錦匣一只 一百七十人……

中國黑幕大觀 四大厚冊 百萬言 特價每部三元 郵費兩角

婦女孽鏡台 上海 附銅版精印五十美女圖 特價一元二角 郵費一角〇

梁任公先生評 世界秘史 精裝一厚冊 特價二元 郵費一角 加郵費七角 均音

對有樣張 函索即寄 上各書均不折不扣

上海四馬路中華第一樓對門中華圖書集成公司謹啟

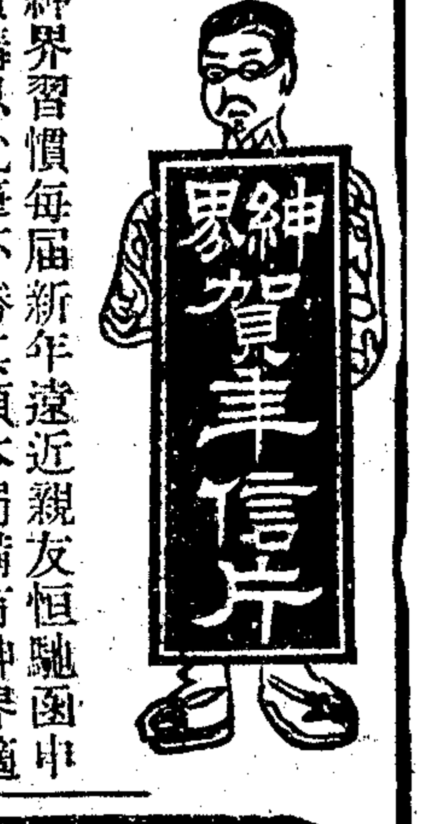

紳界習慣每屆新年遠近親友恒馳函申賀搆思吮筆不勝其煩本局備有紳界適用賀年信片多種用五彩精印面上畫以各種花草風景人物并精撰祝賀小啟詞令工雅式樣堂皇紳董用以賀年極為得體

商界交際最繁新歲賀年往往購用舊式賀年信但式樣陳陳相因不適時下之用本局備有商界適用賀年信片式樣體制別開生面外觀優美詞令吉祥用以賀年既覺精良又形簡便

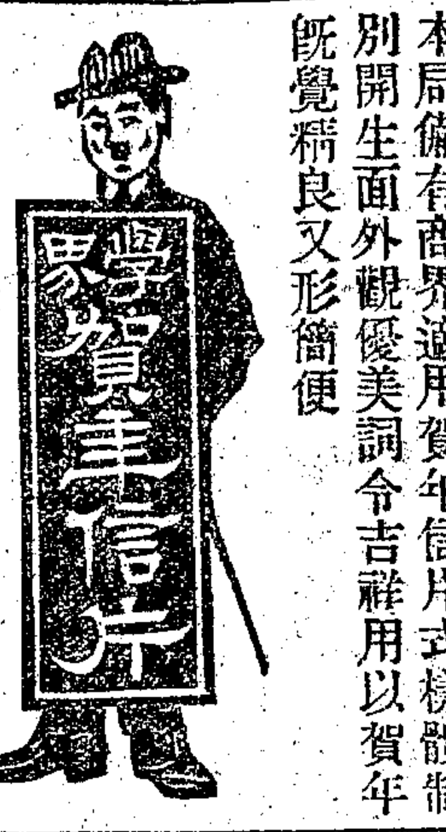

學界師友衆多新年放假大都各歸鄉里必須藉信函以伸慶祝本局備有學界賀年信片多種式樣新穎詞句雋妙學界用此既省筆墨之勞又得觀摩之益

現代女界交游漸廣但每屆新年多以作書為勞不能一一馳祝實交際上一大缺點本局特精製女界適用賀年信片數種詞句務取雅麗式樣更求精美誠女界交際上必需之品也

本局賀年信片除各界專用諸式外另有普通式樣多種外觀美麗絕倫詞句雅俗共賞凡普通社會親戚朋友長輩平輩用以賀年均極適用

每張三分 丁91

上海棋盤街 文明書局

小說報第二集出版大贈品

徐枕亞主任

布面金字洋裝五百餘面三十萬言

本報主任為小說名家徐枕亞先生并由李涵秋吳雙熱許指嚴貢少芹徐卓呆楊塵因吳綺緣程瞻廬諸先生分任撰述各體咸備無美不備為小說界第一期出世後之譽滿藝林第二集推為已經出版……內容……

眼毒 一文錢 黑將軍 一賢婦獄 蝶花夢 還嬌記 神州 新淚痕 徐天嘯 枕亞 徐

(一)(二)(三)(四)(五)贈品辦法……(細字不清)

◎總發行所 上海交通路一百三十號

◎清華書局啟 丁190

恭賀新禧 廉價贈品

下列各種書籍一律六折出售買滿實洋一元送丁雲先繪美女月份牌一張

▲買滿實洋一元以上 ▲贈美女月份牌一幅

▲買滿實洋二元以上 ▲贈邊壽民蘆雁一部 ▲又美女月份牌一幅

李蕎十種 定夷叢集 指嚴餘墨 艷情金鑑 閨房寶鑑 女界寶鑑 女學生百面觀 明清秩事大觀 清代十之秘聞 情書秘史 黎黃辟野事 復辟秘紀 南巡秘紀 南巡紀補正 諸文說類纂 名家談桑 新人福正編 美人福續編 美人潮 鴛湖怨 江玉青峯記 千上骨 亡金影 壘圖影 瓊花劫 紅花劫 刀粉血影錄 淚光夢 破西圓 伉鏡福 同儷鳥 女命子 傻才遊 湘兒淚 廿媛苦 楊年夢 廣花林 笑笑世界 情話台 技舞述 諧樂淚 定窗叢 定夷叢刊初集 雙夷叢刊二集 名人記 名人扇集第一集 棘女扇集第二集 吳苑兒 民國鶯俗譜 歐美趣新編 實用演術 古書大觀初集 古十大觀二集 仇曉洲仕女冊 費恒樓仕女冊 落詩軒花卉冊 邊民雁冊 百醫圖初集 百醫圖二集

四元 一元二角 一元四角 二元 二元 九角 二元 八角 一元 五角 四角 六角 七角 七角 二角 一元二角 六角 六角 五角 六角 六角 六角 五角 五角 六角 五角 四角 五角 六角 五角 四角五分 三角 四角 五角 四角 四角 九角 三角 六角 六角 六角 四角 一元 一元 三角 二角五分 每冊四分 二角五分 三角 一元二角 一元二角 一元六角 一元六角 一元六角 八角 一元 五角 一元六角 一元 一元

新十三經 滑稽叢書 秘術滙海 發售預約

嫖經 賭經 煙經 酒經 彩經 苦經 拍馬經 吹牛經 括地皮經 竹槓經 折……經 滑稽經……(說明細字不清)

八厚冊 成裝 巨匣 定價大洋二元四角 出版二月底 預約收實洋一元二角 准正月底

外埠寄費每部加五角 書分五彩美女月份牌一幅 預約者另加寄費七分半

廉價贈品限期 新正月底截止

外埠寄書郵費照實洋加一成 外埠購者自備郵票代洋九五扣算

上海四馬路國華書局啟 81

精印屏聯堂幅

▲影印精審◎絲毫不爽

▲點綴廳堂◎古雅無比

本館堂幅屏聯四大特色

(一)精選上等貢宣金箋色澤古雅年久愈佳絕非洋紙可比

(二)着色用上等真赤泥金經久不變

(三)珂羅版質地潔淨絕無零星點墨

(四)彩色生香活色古艷絕倫與原本真蹟絲毫無異

至圖章蓋用上等印泥綾錦裝裱加市加闊尤為餘事

壽慶送禮楹聯屏條另有裝匣每只加洋三分至六分

◉堂幅

(三尺)文徵明行書 ▲單片冷金五角 藏金四角 仿古三角 六吉二角 裱工六角

(三尺)彩五 丁南羽雲鵬無量壽佛 ▲單片八角 裱工六角

(三尺)珂羅 張子祥熊秋階蘭竹 ▲單片八角 裱工六角

(三尺)珂羅 吳讓之熙載蘭泉圖 ▲單片八角 裱工六角

(四尺)九十叟梁同書壽字 ▲單片六角 裱工一元

(四尺)彩五 金雲門禮觀太極圖 ▲單片一元 裱工八角

(四尺)彩五 馬嘯澄富貴齊眉圖 ▲單片一元 裱工八角

(四尺)吳山尊隸行書 ▲單片四角 裱工八角

◉屏條

(三尺)彩五 任阜長花卉 ▲單片一元二角 裱工八角

(三尺)李靜之正楷書 ▲單片三角 裱工八角

(四尺)何蝯叟紹基行書 ▲單片冷金一元二角 藏金一元 六吉一元

(四尺)朱竹垞彝尊隸書 ▲單片冷金九角 藏金八角 仿古七角 六吉六角 裱工一元

(五尺)莫子偲友芝篆書 ▲單片冷金一元六角 藏金一元四角 仿古一元二角 六吉八角 裱工一元

◉楹聯

▲以下四言(定價裱工見後)

(四尺)趙次閑之琛隸書

(四尺)桂未谷馥隸書

▲以下五言(定價裱工見後)

(三尺)何子貞紹基行書

(三尺)伊墨卿秉綬隸書

(三尺)陳勾山兆崙行書

(三尺)莫子偲友芝篆書

楹聯定價

	六尺聯	五尺聯	四尺聯	三尺聯
冷金/藏金	冷金八角 藏金七角	冷金七角 藏金六角	冷金六角 藏金五角	冷金五角 藏金四角
仿古宣/六吉宣	仿古宣六角 六吉宣五角	仿古宣五角 六吉宣四角	仿古宣四角 六吉宣三角	仿古宣三角 六吉宣二角
裱工	七角	六角	五角	四角

不折不扣

(三尺)黃小松易隸書

(三尺)王烟客時敏隸書

(四尺)金冬心農漆書

(四尺)朱竹垞彝尊隸書

(四尺)何蝯叟紹基隸書

(四尺)吳梅村偉業行書

(四尺)張得天照行書

▲以下六言(定價裱工見後)

(三尺)楊濠叟沂孫篆書

(四尺)趙次閑之琛隸書

▲以下七言(定價裱工見後)

(三尺)錢十蘭坫篆書

(三尺)陳曼生鴻壽隸書

(四尺)錢梅溪泳隸書

(四尺)洪稚存亮吉篆書

(四尺)奚鐵生岡行書

(四尺)張叔未廷濟行書

(四尺)錢南園灃隸書

(四尺)錢南園灃楷書

(四尺)錢南園灃草書

(四尺)何子貞紹基行書

(四尺)何子貞紹基篆書

(四尺)厲樊榭鶚行書

(四尺)張濂卿裕釗行書

(四尺)包倦翁世臣行書

(四尺)包倦翁世臣行書

(四尺)梁山舟同書草書

(四尺)吳荷屋榮光行書

(四尺)吳侃叔東發鐘鼎

▲以下八言(定價裱工見後)

(五尺)鄧頑伯(完白)山人隸書

(五尺)孫淵如星衍篆書

(五尺)楊惺吾守敬隸書

(五尺)劉石庵墉行書

(五尺)戴文節熙行書

(五尺)錢魯斯伯坰行書

(六尺)曾文正國藩行書

(六尺)阮文達元隸書

▲以下九言(定價裱工見後)

(四尺)吳穀人錫麒行書

(六尺)陳蘭甫澧篆書

(六尺)吳讓之熙載篆書

(六尺)翁叔平同龢行書

(六尺)鄭蘇戡孝胥行書

(六尺)汪退谷士鋐楷書

此外又精製名人書畫箋扇以及湖筆徽墨端硯銅墨盒所有文房四寶一律俱全

● 商務印書館發行

廣益書局發行新年消遣品

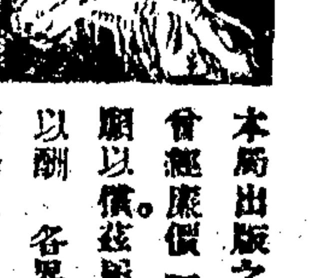

本局出版之小說筆記等書久為閱者所歡迎曾經廉價一次而時限甚促致愛讀諸君多未購願以償茲將歡迎用特照新舊價格辦法再行廉價一月以酬 各界歡迎之美意而供新年有益之消遣惟期滿仍照定價出售尚祈 購者從速為幸

注意 下列各書照碼對折外埠函購另加郵費

書名	冊數	價目
古今筆記精華	二十四冊	四元
我佛山人筆記	四冊	四角
新齋筆記	一冊	五角
西青筆記	一冊	四角
庸盦筆記	四冊	五角
西青散記	四冊	五角
夢厂雜著	四冊	五角
異聞叢鈔	一冊	四角
黛痕劍影錄	一冊	四角
虞初近志	一冊	五角
孤證正續編	一冊	五角六分
影梅庵憶語	一冊	三角
霹靂琴	一冊	三角
官場現行記	一匣	二元
古今小說精華	二十四冊	四元
晉唐小說六十種	八冊	一元二角
四十家小說	八冊	一元二角
唐人小說六種	四冊	五角
小說郛	一冊	四角
四家小說	二冊	三角
老殘遊記	四冊	四角
風流總長	四冊	八角
怨偶奇獄	二冊	八角
枯樹花	四冊	二元九角
青泥蓮花記	二冊	八角
艷語	一冊	六角
青樓小名錄	一冊	六角
古今情史類纂	八冊	一元二角
南渡錄	二冊	三角
新天花亂墜	四冊	一元
滑稽叢書	二冊	四角
女兒花	二冊	一元
海棠蠻夷史	一冊	五角
拳師傳	一冊	三角
女子技擊錄	一冊	二角五分
幕中緣	二冊	六角
怪富人	一冊	四角
蝶媒恨	一冊	三角
短篇小說一輯	一冊	二角
短篇小說二輯	一冊	二角
蕙娘小傳	一冊	二角
捧腹談	一冊	一角五分
揚州畫舫錄	八冊	一元二角
揚州夢	四冊	四角
秦淮畫舫錄	四冊	四角
吳門畫舫錄	四冊	四角
傳奇彙考	六冊	一元二角

◎書目繁多◎逐日更換◎ 上海棋盤街中市

滬杭甬路滬杭線行車時刻簡表

上海北站	上海南站	松江	嘉善	嘉興	硤石	長安	杭州	閘口
[illegible]	[illegible]	[illegible]	[illegible]	[illegible]	[illegible]	[illegible]	[illegible]	[illegible]

閘口	杭州	長安	硤石	嘉興	嘉善	松江	上海南站	上海北站
[illegible]	[illegible]	[illegible]	[illegible]	[illegible]	[illegible]	[illegible]	[illegible]	[illegible]

(注意)表內凡有▲記號者係於滬寧路相聯接之車

注意 凡表內之●係指明鐘點至於分數成用位數法例如八●四五乃八點四十五分一〇●三〇乃十點卅分餘類推

滬寧鐵路行車時刻表

上海開	蘇州開	無錫開	常州開	丹陽開	鎮江開	南京到	浦口	天津	北京
[illegible]	[illegible]	[illegible]	[illegible]	[illegible]	[illegible]	[illegible]	[illegible]	[illegible]	[illegible]

北京	天津	南京開	鎮江開	丹陽開	常州開	無錫開	蘇州開	上海到
[illegible]	[illegible]	[illegible]	[illegible]	[illegible]	[illegible]	[illegible]	[illegible]	[illegible]

中華國有鐵路津浦線

暫訂尋常快車時刻表（中華民國七年十一月二十日實行）

下行車

天津總站	西站	滄州	德州	濟南	泰安	兗州	臨城
[illegible]	[illegible]	[illegible]	[illegible]	[illegible]	[illegible]	[illegible]	[illegible]

徐州	符離集	固鎮	蚌埠	明光	滁州	浦鎮	浦口
[illegible]	[illegible]	[illegible]	[illegible]	[illegible]	[illegible]	[illegible]	[illegible]

上行車

浦口	浦鎮	滁州	明光	蚌埠	固鎮	符離集	徐州
[illegible]	[illegible]	[illegible]	[illegible]	[illegible]	[illegible]	[illegible]	[illegible]

臨城	兗州	泰安	濟南	德州	滄州	西站	天津總站
[illegible]	[illegible]	[illegible]	[illegible]	[illegible]	[illegible]	[illegible]	[illegible]

天下第一靈驗藥餅

洛定又名阿司匹靈

主治 功效

偏正頭風 感冒風邪 風濕各症 腦筋疼痛 風火牙痛 發冷發熱 酒風脚痺 傷寒重症

洛定藥餅

商標 精製

藥到病除 延年益壽

LABORATOIRE DES PRODUITS "USINES DU RHÔNE"

RHODINE USINES DU RHÔNE

每瓶七角五分

中國各埠大藥房均有出售

上海二馬路十號百司洋行謹啟

118

本藥房專運泰西原料藥材著名藥品修合經驗良方及各大醫生配劑凡化電聲光諸學所發明有關治病衛生與攝影者一切具備除總發行強種精血丸美而特益壽膠等最良好之補品外並精製閨閣化粧用品貨物超越尋常價目尤極克己當此月紀孟陬新猷丕煥如蒙 軍學工商各界訂購大批或隨時采辦請即 惠顧四馬路東首棋盤街口無任歡迎

煤氣火爐

當此寒季欲使室中溫暖宜裝煤氣火爐無論商店住宅均可裝用本公司且備有此種火爐聽客租用月取租費洋五角欲裝者請通知西藏路五號或南京路二十九號樣子間可也

上海自來火有限公司啟

君會用

嚴寒時令欲免手唇開裂等患使皮膏光潤滋嫩最適用之品最有功效是此際

龐氏白玉霜

POND'S EXTRACT COMPANY'S VANISHING CREAM

龐氏白玉霜

若未會請試之

上海怡昌洋行總經理

博利安電泡

其光如日 其堅如石

上海英大馬路 東京電氣公司 中國電器公司 樣子間 電話中央四九〇七

R-100

催眠學術

直接教授 通信教授

▲應用莫大靈驗無比！ ▲函授面授均保成功！

欲求精神之修養者學◯欲增心身之健康者學

欲得子姪之勤儉者學◯欲謀家室之和睦者學

欲去不治之疾病者學◯欲改不良之性癖者學

欲知過去之事實者學◯欲卜未來之運命者學

欲探物價之升降者學◯欲見已故之親友者學

欲解決宇宙間一切奇奇妙妙不可思議之現象者不可不學

中國精神研究會

創辦催眠學術事業多年成績卓著有口皆碑備有詳細章程函索請寄郵票一角

電話北二三七六

●會址 ▲總會在日本神戶熊內橋 ▲支會在上海老靶子路八十七號

附設 **精神療病院** 應用精神靈力治療難症惡癖凡醫藥所不能治者均能治療在遠方者可用隔地治療法患者雖遠隔萬里亦能感應靈驗神速效力驚人

勿藥 **包戒鴉片** 藥物戒烟固屬難事惟催眠戒烟則甚易易本會濫觴斯法以來拯救同胞之脫離黑籍苦海者不可勝數鳴謝函件猶如山積如若不信歡迎質問

院長 精神學博士 催眠學博士 **鮑芳洲**

治療師 精醫博士 精醫博士 **鮑輔洲 馬化影**

傳授 **壽嗣超然法** 欲延長壽命者宜學欲強健身體者宜學欲得子孫强壯者宜學房勞過度者宜學已成虛癆者宜學精液薄弱者宜學三房五妾而無子女者宜學獨育女而不生男者宜學其他生殖器不完全者不可不學欲知詳細請來面談遠地函授亦可

全昌

專售自製中國眞金吒力克眼鏡每副洋十元

始創至今已閱二十五年蒙紳商軍學各界誠歡迎茲逢紀念 特別廉售 凡醫學士研究克羅克及藍白格致等片無論何種光線均可驗配裝製合式一無鈎耳壓鼻諸患原金用舊仍可收回兌換銀洋不若市上所售夾金樑脚戴之未久兩脚斷廢藥無用眞金用久不廢尚有回復價值公道劃一不二老少無欺務請愛護目光諸君早降幸弗失此時期是盼

上海新世界南首安康里口分設蘇州閶門外馬路便是

皮444

倪壽齡醫學士發明

◀三天包好▶

立消凍瘡新藥

此藥有四大特色 未生凍瘡者用之可以不生 生凍瘡初起即紅癢者擦之立消 發癢●此藥塗擦後即可散●此藥色白味香常擦面可代香蜜用之不紅 上不生雀斑●

大瓶大洋七角 小瓶大洋三角

立凍瘡膏 專治凍瘡已經潰爛之凍瘡能止痛生肌穿塗

外埠每盒加寄費一角 ...

2436

馮懋崇啟事

啟者鄙人素重友情歷年以來爲友作保以及借宕等項拖累甚鉅朕知(?)非有意累及皆因市面不振投機失利所致然長此以往鄙人力有未逮爲特登報聲明以後作保等事幸弗見委爲感此佈

甲340

益世耳聾還聽丸

每盒一元每料六盒洋五元郵局函購原班回件安速無誤凡購此藥必須認明牌號不致所誤勿效還洋以招信實〇上海三馬路大新街口

凡世人患耳聾之症甚多市上所售該藥林立不少然往往不得方法萬難收效然患耳聾皆因腎水下虧相火上炎鬱火衝肝以致耳目昏聰視不聰除虛氣虧血脈不能流通呼吸不能舒暢故有耳鳴耳脹耳聾耳痛言語不聞等症本主人得世傳秘藏良方加工精製久煉成丹專治男女老幼兩耳重聽耳鳴二三十年老症服之立見神效轉聾爲聽補眞陰生津液除浮火進燒熱妙在服後神清氣爽身體强壯雖永無復發之患屢經試驗萬無一失中外聞名專治耳聾有再造之功早蒙仕學商界信服至效至驗

英商葉鶴鵬鳴謝譚簡二君

日商簡照南君因債務糾葛前歲鄙人在神戶地方裁判所起訴神戶與神戶地方裁判所結果鄙人勝訴後因簡照南君來滬開辦南洋兄弟烟草公司鄙人委任日本律師在滬向日本領事署請求依判强制執行當時鄙人因與簡君亦委託律師在神戶起訴後經譚簡二君相調解賠償此將案註銷並立有和約亦經譚簡二君簽字作爲知見人譚簡二君不辭勞苦事後鄙人無以爲報特登報以誌感謝

商辦廣東粵漢鐵路公司廣告

啟者本公司案奉廣東省長訓令飭將招商包辦或投票改選兩事定期開股東大會解決等因茲定於民國八年二月二十日即陰曆正月二十日在本公司開股東大會決招商包辦或投票改選兩事即請各股東於一個月前携票到粵垣本公司驗明仍照章每百股發給入場券一張此佈

商辦廣東粵漢鐵路公司謹啟

6092